Блаженны:

Волынское

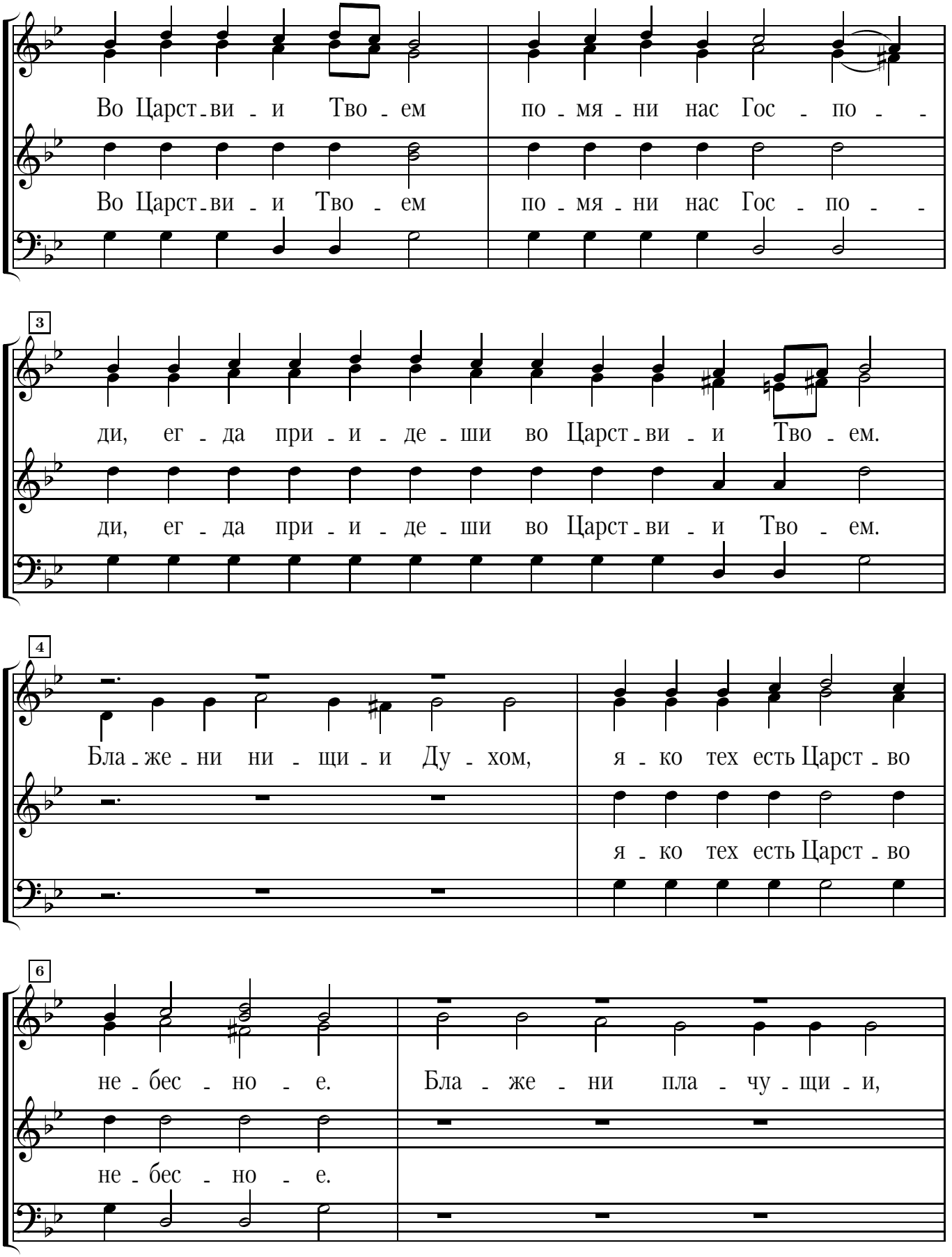

8

я - ко ти - и у - те - шат - ся. Бла - же - ни крот - цы - и,

я - ко ти - и у - те - шат - ся.

10

я - ко ти - и на - сле - дят зем - - лю.

я - ко ти - и на - сле - дят зем - - лю.

11

Бла - же - ни ал - чу - щи - и и жаж - ду - щи - и прав - ды,

13

я - ко ти - и на - сы - тят - ся. Бла - же - ни ми -

я - ко ти - и на - сы - тят - ся.

15

ло - сти - ви - и, я - ко ти - и по - ми - ло - ва - ни

я - ко ти - и по - ми - ло - ва - ни

17

бу - - дут. Бла - же - ни чис - ти - и серд - цем, я - ко

я - ко

20

ти - и Бо - га уз - - рят. Бла - же - ни ми - ро -

ти - и Бо - га уз - - рят.

22

твор - цы, я - ко ти - и Сы - но - ве Бо - жи - и

я - ко ти - и Сы - но - ве Бо - жи - и

24

на - ре - кут - - ся. Бла - же - ни из - гна - ни прав - ды ра - ди

на - ре - кут - - ся.

26

я - ко тех есть Царст - во не - бес - но - - е.

я - ко тех есть Царст - во не - бес - но - - е.

27

Бла - же - ни ес - те ег - да по - но - сят вам и иж -

Бла - же - ни ес - те

29

де - нут и ре - кут всяк зол гла - гол на вы лжу - ще

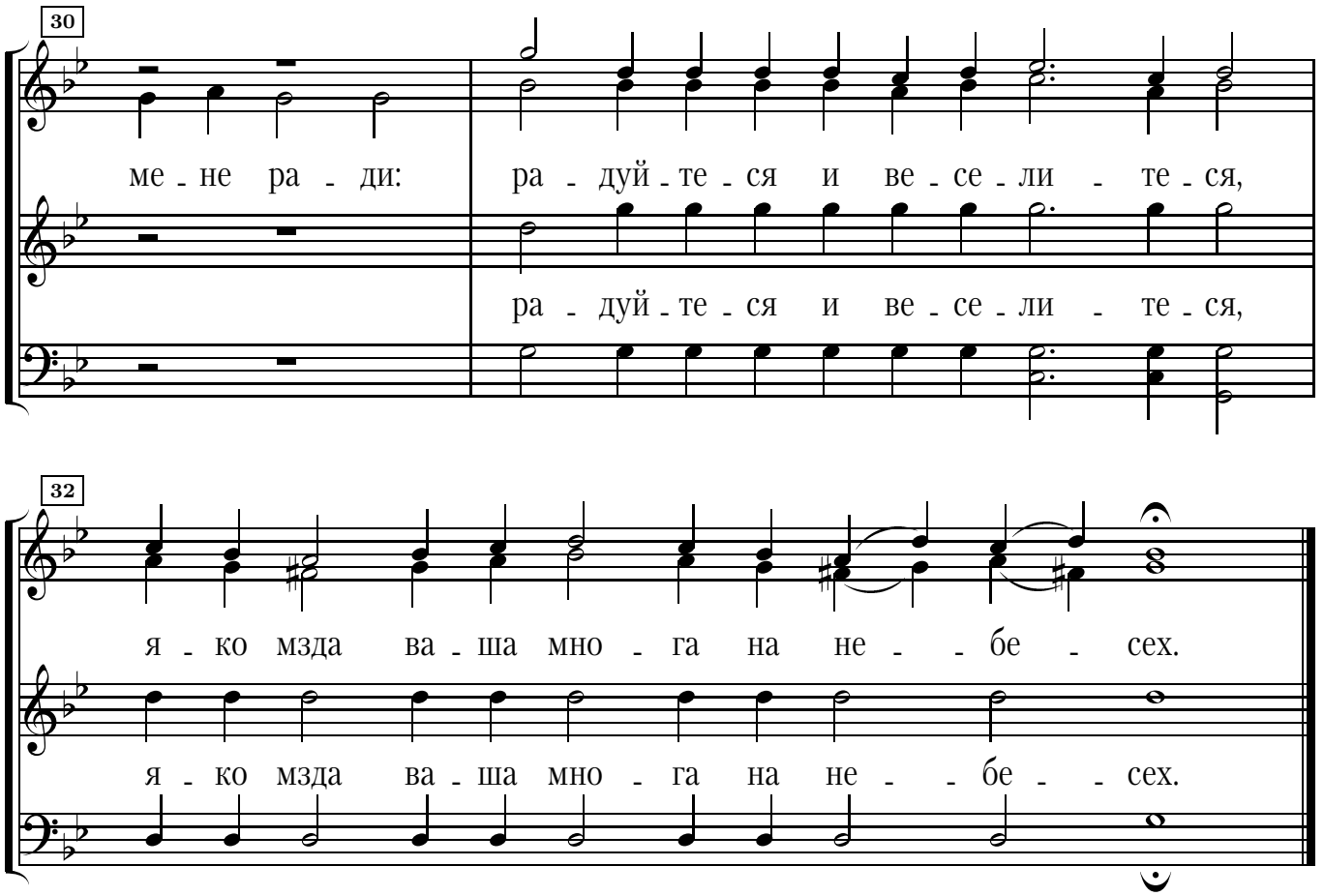
30
ме - не ра - ди:
ра - дуй - те - ся и ве - се - ли - те - ся,
ра - дуй - те - ся и ве - се - ли - те - ся,
32
я - ко мзда ва - ша мно - га на не - - бе - сех.
я - ко мзда ва - ша мно - га на не - - бе - - сех.