Пѣ́снь Сѡфро́нїѧ, патрїа́рха І҆ерꙋсали́мскагѡ

Спокóйнѡ, мл҃твеннѡ

Валаа́мскїй распѣ́въ

Свѣ́ _ _ _ те Ти́ _ хїй, свѧ _ ты́ _ ѧ сла́ _ _

3

вы___ без _ сме́рт _ на _ гѡ О҆т _ ца̀ не _ бе́с _ на _ гѡ,

4

Свѧ _ та́ _ гѡ, Бла _ же́н _ на _ _ гѡ,___ І҆ _ и _ сꙋ́ _

5

се Хри _ стѐ, при _ _ ше́д _ ше на за́ _ падъ

7

со́лн _ _ ца,___ ви́ _ дѣв _ ше свѣ́тъ ве _ че́р _ _

8

нїй,___ по _ е́мъ___ О҆т _ ца̀, Сы́ _ _ _ на,

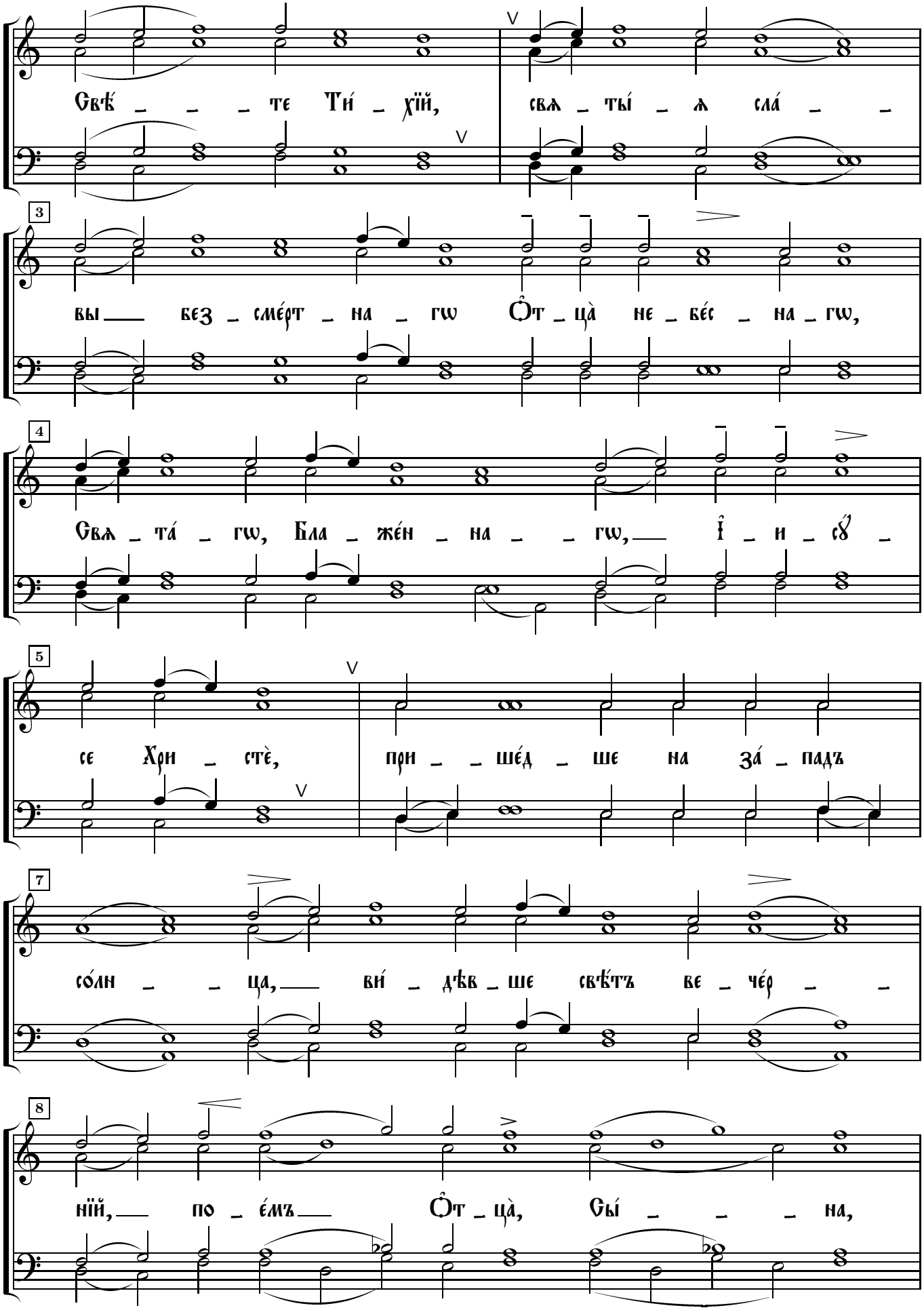

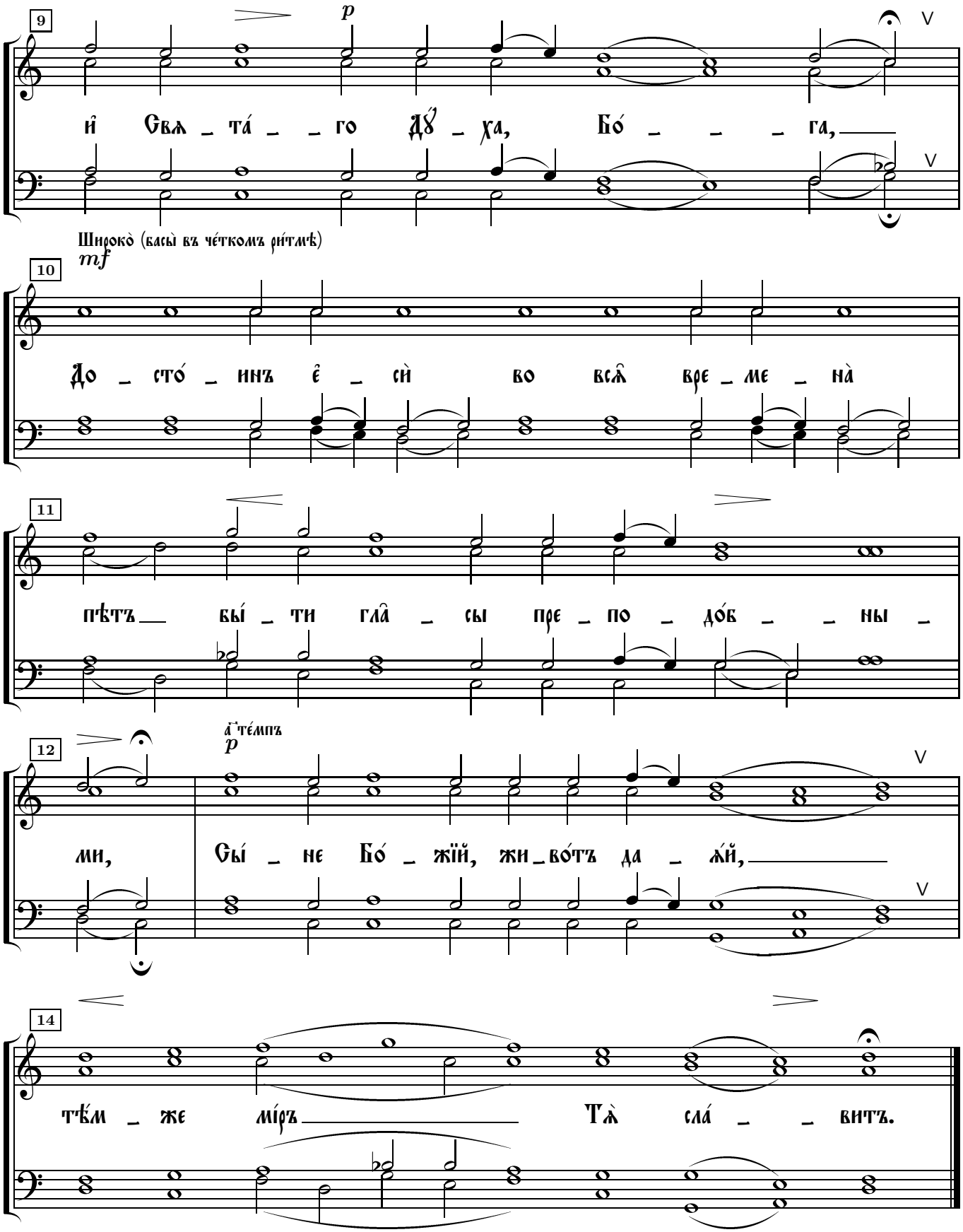
9
p
и̂ Свѧ _ та́ _ _ го Дꙋ́ _ ха, Бо́ _ _ _ га,
Широко̀ (басы̀ въ че́ткомъ ри́тмѣ)
mf
10
До _ сто́ _ инъ е̂ _ сѝ во всѧ̂ вре _ ме _ на̀
11
пѣтъ бы́ _ ти гла̂ _ сы пре _ по _ до́б _ _ ны _
12
а̑ те́мпъ
p
ми, Сы́ _ не Бо́ _ жїй, жи _ во́тъ да _ ѧ́й,
14
тѣ́м _ же мі́ръ Тѧ̀ сла́ _ _ витъ.