Ѻсмогла́сникъ

(пое́мый а҃кїе по тропаре́мъ Дне́нь преше́дъ:)

Солове́цкїй роспѣ́въ,
гарм. С. Ря́бченко
вариант без D9

Гла́съ а҃

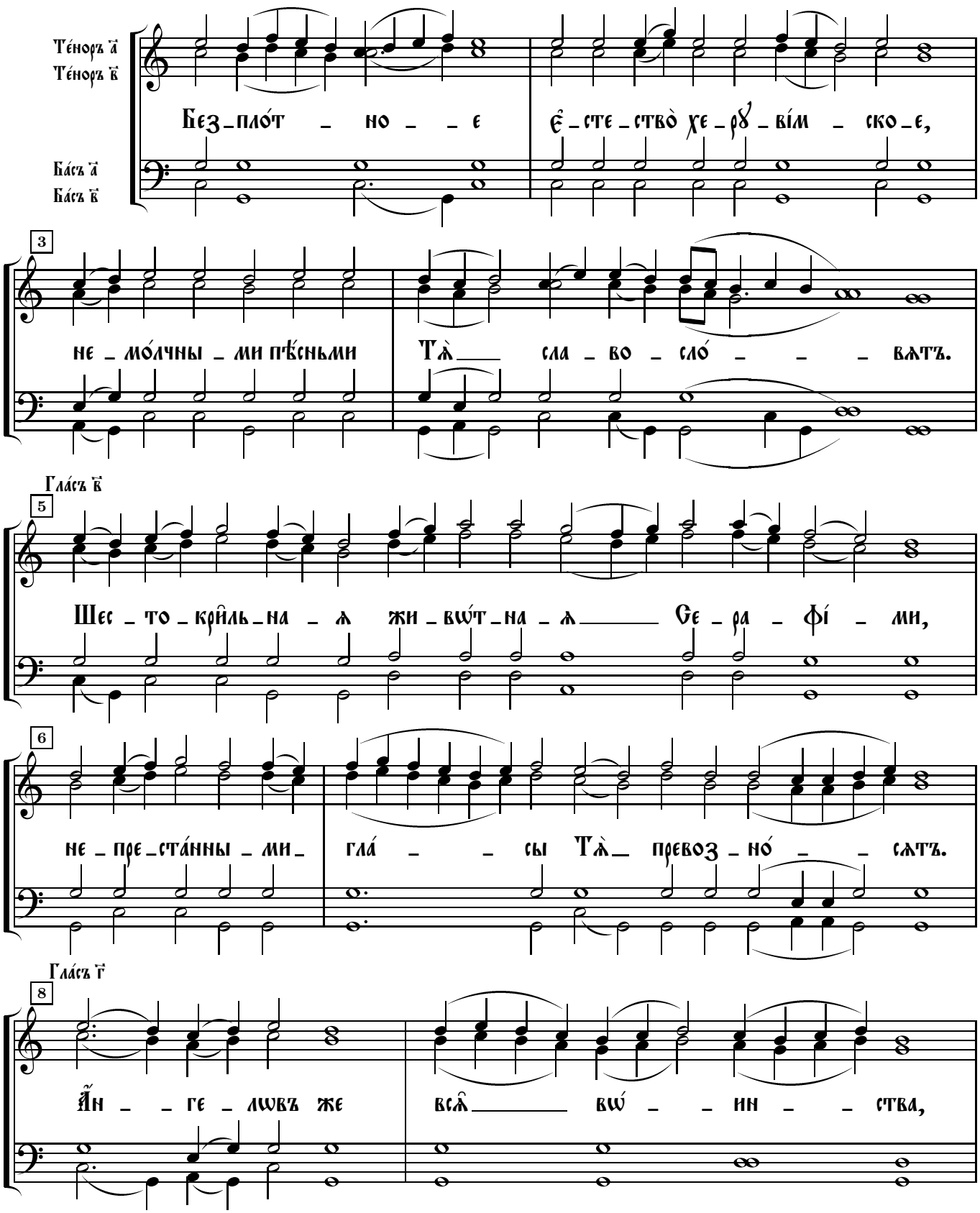

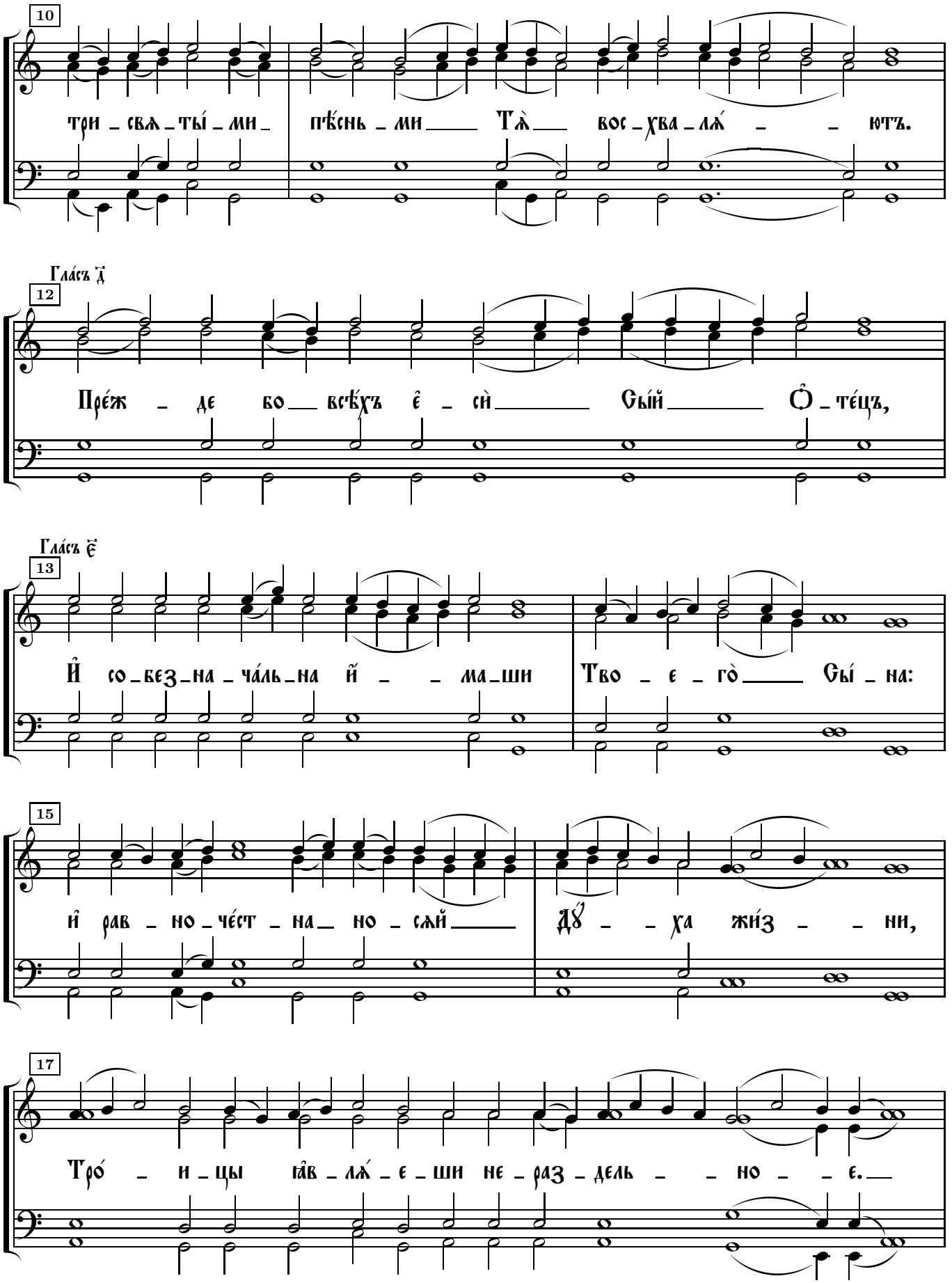
10
три _ свѧ _ ты́ _ ми _ пѣ́снь _ ми Тѧ̀ вос _ хва _ лѧ́ _ _ ютъ.
Гла́съ д҃
12
Пре́ж _ де бо всѣ́хъ є̑ _ сѝ Сы́й О̑ _ те́цъ,
Гла́съ є҃
13
И̑ со _ без _ на _ ча́ль _ на и̑ _ _ ма _ ши Тво _ є _ го̀ Сы́ _ на:
15
и̑ рав _ но _ че́ст _ на _ но _ сѧй Дꙋ́ _ _ ха жи́з _ _ ни,
17
Тро́ _ и _ цы ꙗ̑в _ лѧ́ _ є _ ши не _ раз _ дель _ _ но _ _ є.

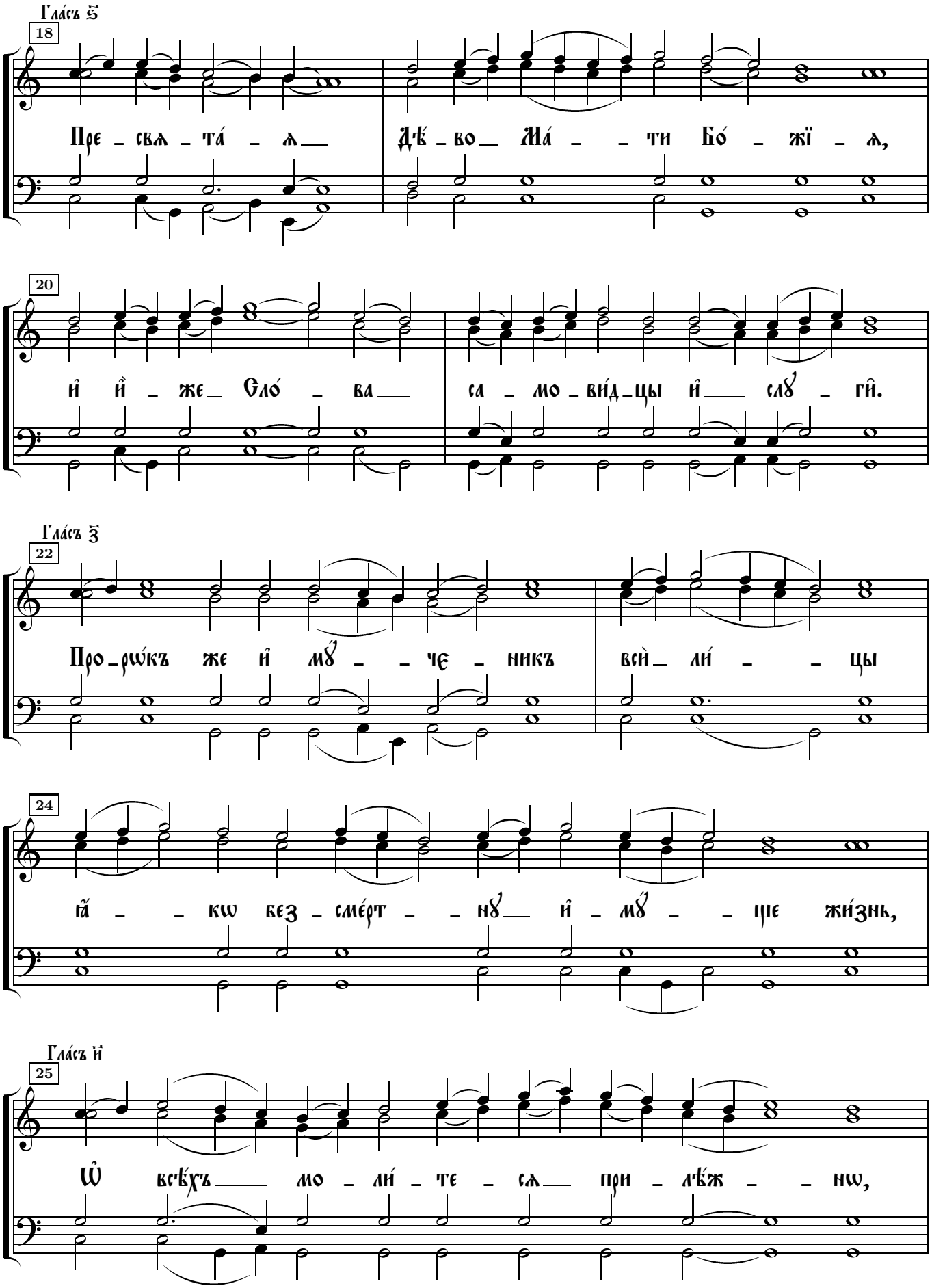

Гла́съ ѕ҃

18

Пре - свѧ - та́ - ѧ — Дѣ́ - во — Ма́ - - ти Бо́ - жї - ѧ,

20

и҆ и҆̀ - же — Сло́ - ва — са - мо - ви́д - цы и҆ — слꙋ - ги̑.

Гла́съ з҃

22

Про - рѡ́къ же и҆ мꙋ́ - - че - никъ всѝ — ли́ - - цы

24

ꙗ҆́ - - кѡ без - сме́рт - - нꙋ — и҆ - мꙋ́ - - ще жи́знь,

Гла́съ и҃

25

Ѡ҆ всѣ́хъ — мо - ли́ - те - сѧ — при - лѣ́ж - - нѡ,

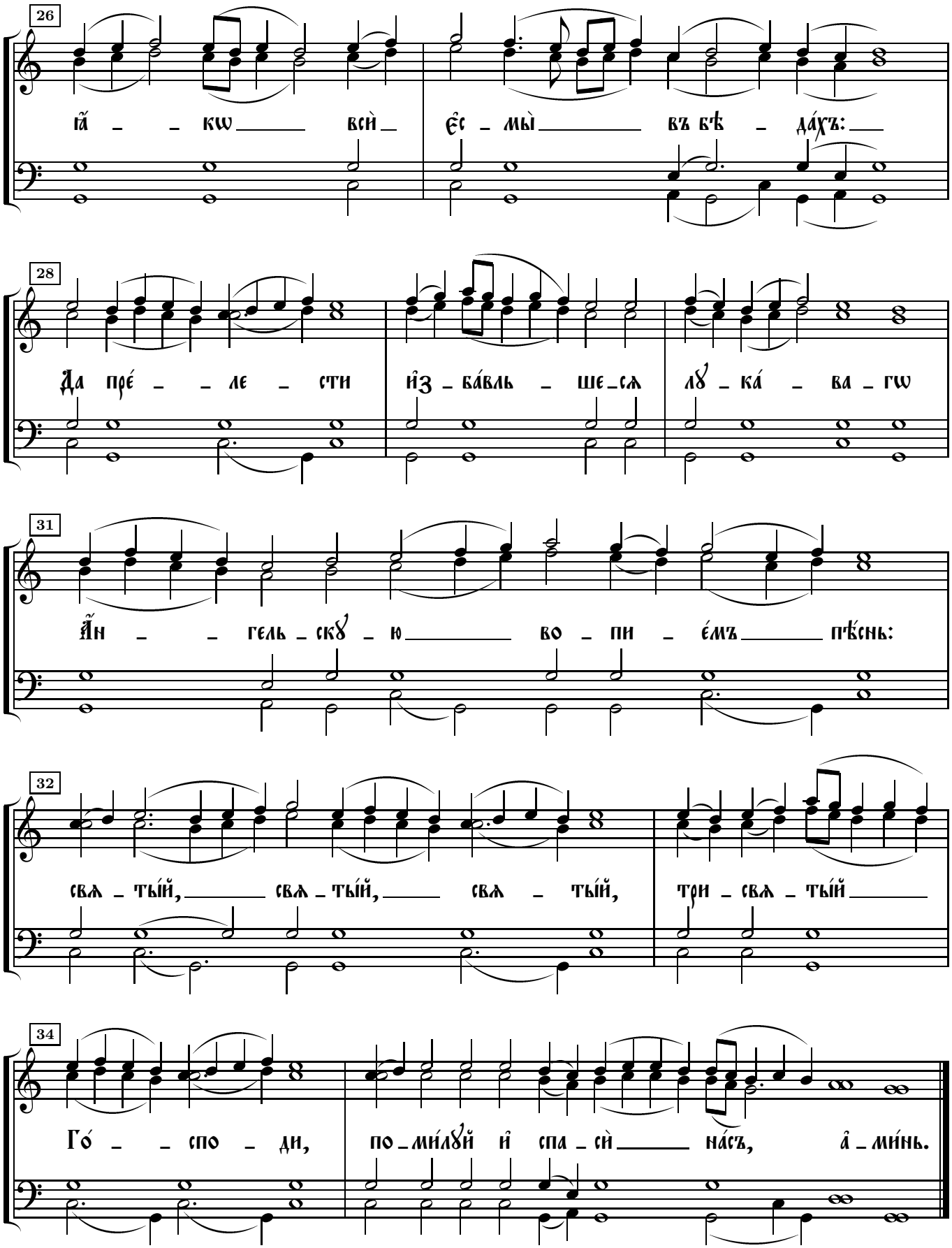
26
ꙗ҆ – – кѡ всѝ є҆с – мы̀ въ бѣ – да́хъ:
28
Да пре́ – – ле – сти и҆з – ба́вль – ше – сѧ лꙋ – ка́ – ва – гѡ
31
А҆н – – гель – скꙋ – ю во – пи – е́мъ пѣ́снь:
32
свѧ – ты́й, свѧ – ты́й, свѧ – ты́й, три – свѧ – ты́й
34
Го́ – – спо – ди, по – ми́лꙋй и҆ спа – сѝ на́съ, а҆ – ми́нь.