Осмогла́сникъ

Солове́цкїй роспѣ́въ,
гарм. С. Ря́бченко

Гла́съ а҃

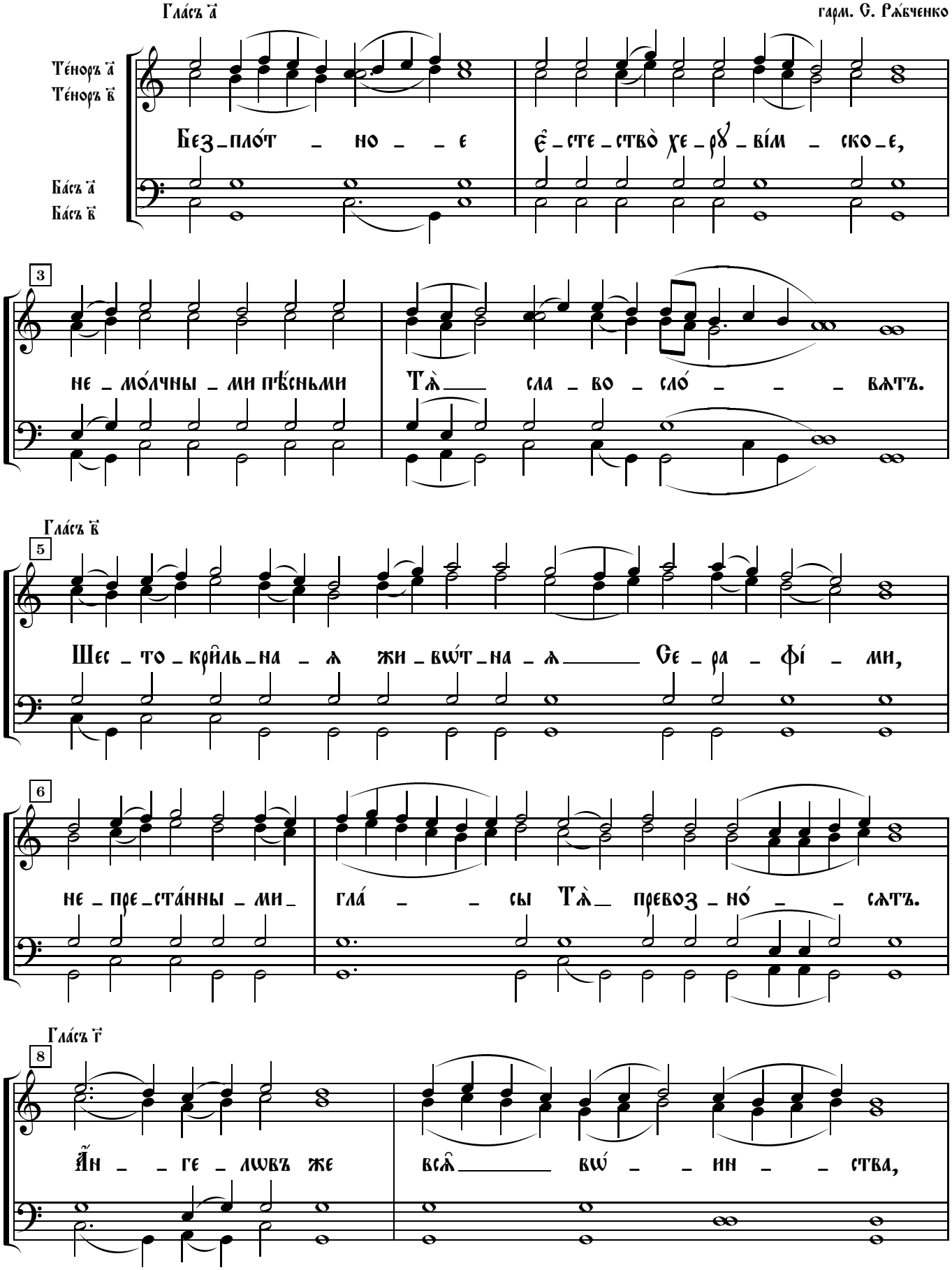

Те́норъ а҃
Те́норъ в҃

Бе́з_пло́т _ но _ _ е є҆_сте_ство̀ хе_ру̑_ві́м _ ско_е,

Ба́съ а҃
Ба́съ в҃

3

не _ мо́лчны _ ми пѣ́сньми Тѧ̀ сла _ во _ сло́ _ _ _ вѧтъ.

Гла́съ в҃

5

Шес _ то _ кри̑ль_на _ ѧ жи _ вѡ́т_на _ ѧ Се _ ра _ фі́ _ ми,

6

не _ пре_ста́нны _ ми_ гла́ _ _ сы Тѧ̀ превоз _ но́ _ _ сѧтъ.

Гла́съ г҃

8

А҆́н _ _ ге _ лѡвъ же всѧ̑ вѡ́ _ _ ин _ _ ства,

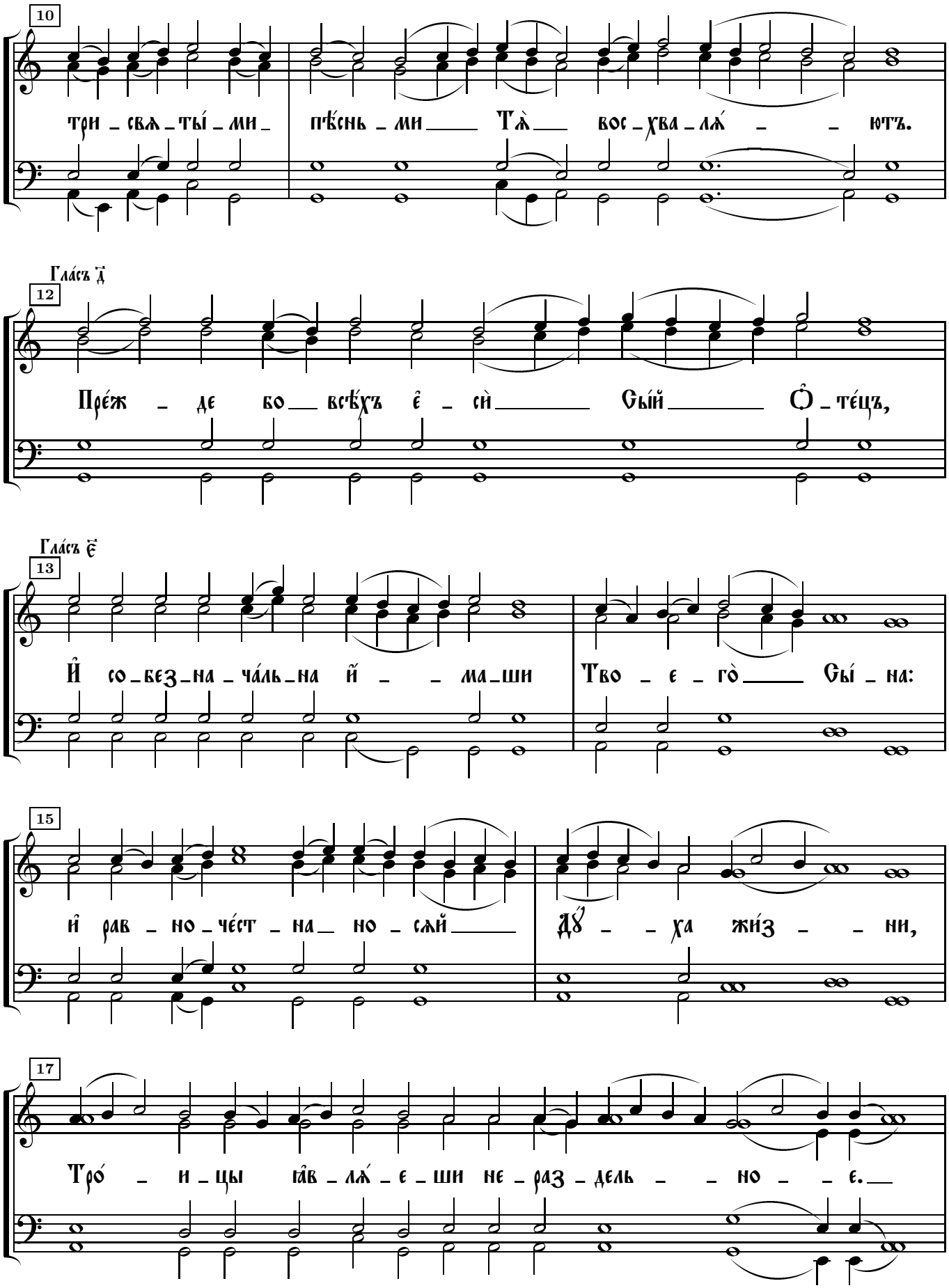
10
три – свѧ – ты́ – ми – пѣ́снь – ми Тѧ̀ вос – хва – лѧ́ – – ютъ.
Гла́съ д̈
12
Пре́ж – де во всѣ́хъ е̂ – сѝ Сы́й О̑ – те́цъ,
Гла́съ ё
13
Й со – без – на – ча́ль – на й̃ – ма – ши Тво – е – го̀ Сы́ – на:
15
й̃ рав – но – че́ст – на – но – сы́й дх̃ – ха жи́з – ни,
17
Тро́ – и – цы ѓав – лѧ́ – е – ши не – раз – дель – – но – е.

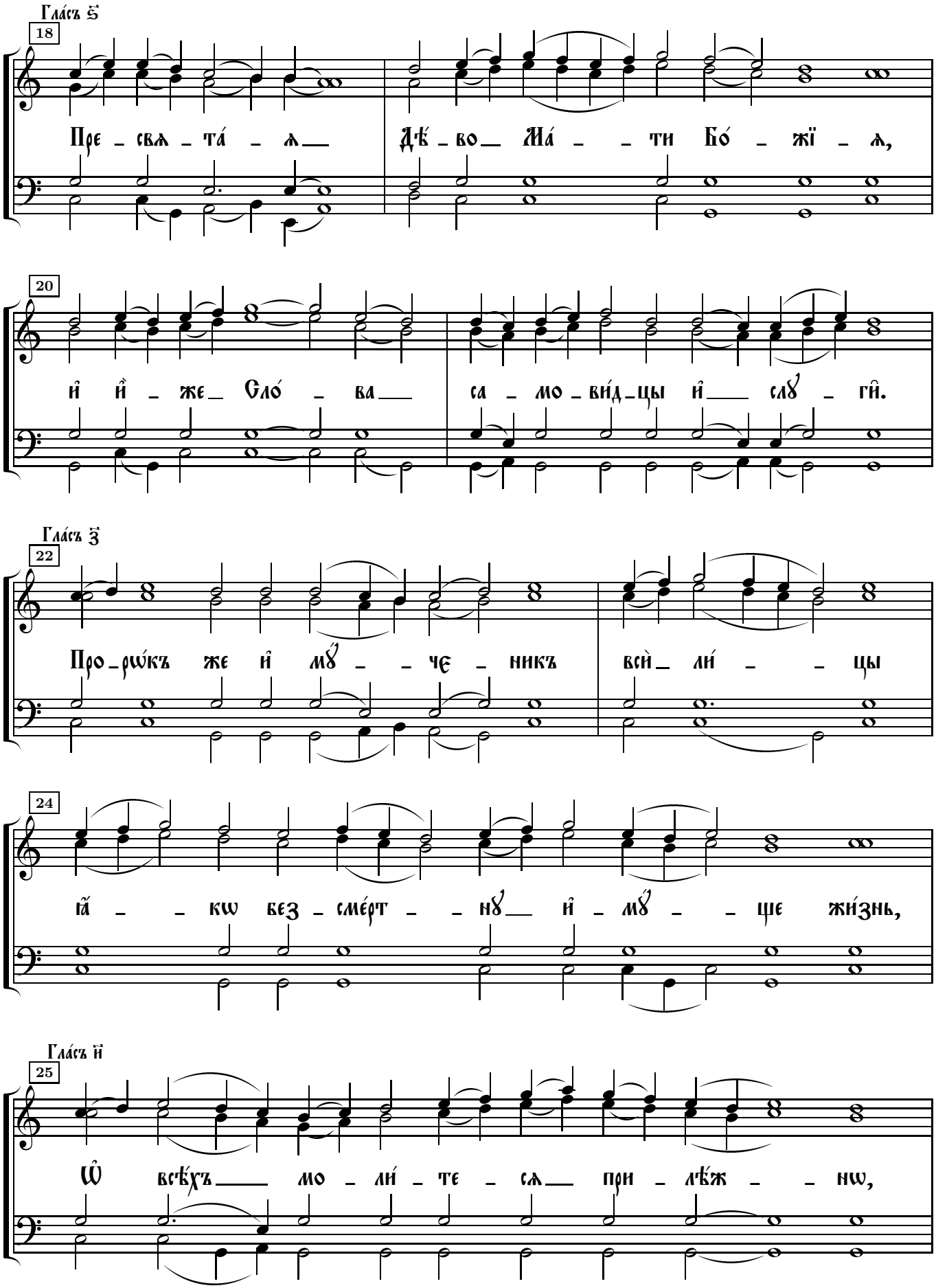

Гла́съ ѕ҃

18

Пре - свѧ - та́ - ѧ — Дѣ́ - во — Ма́ - - ти Бо́ - жї - ѧ,

20

и҆ и҆̀ - же — Сло́ - ва — са - мо - ви́д - цы и҆ — слꙋ - ги̑.

Гла́съ з҃

22

Про - рѡ́къ же и҆ мꙋ́ - - че - никъ всѝ — ли́ - - цы

24

ꙗ҆́ - - кѡ без - сме́рт - - нꙋ — и҆ - мꙋ́ - - ще жи́знь,

Гла́съ и҃

25

Ѡ҆ всѣ́хъ — мо - ли́ - те - сѧ — при - лѣ́ж - - нѡ,

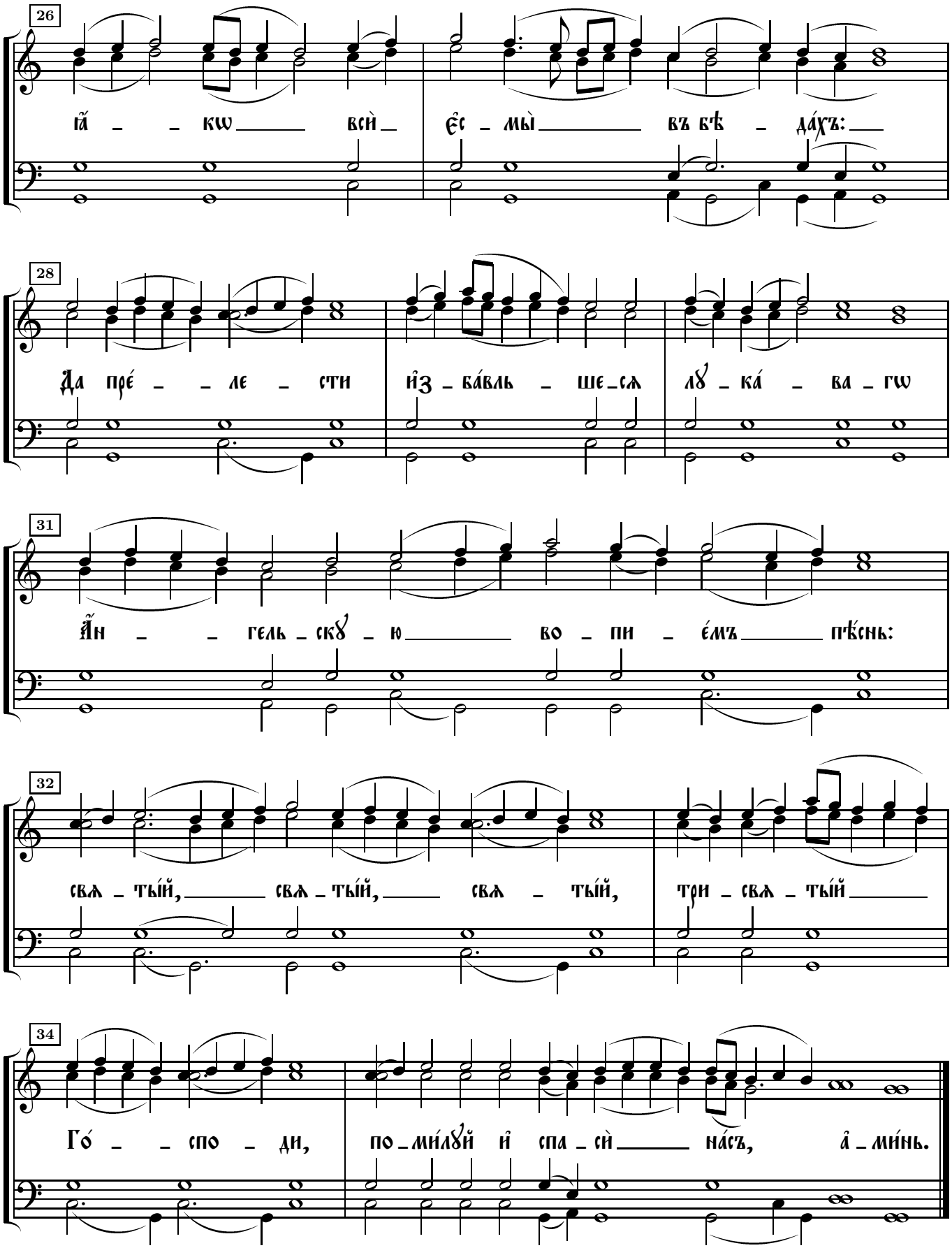
26
ꙗ҆ – – кѡ всѝ є҆с – мы̀ въ бѣ – да́хъ:
28
Да пре́ – – ле – сти и҆з – ба́вль – ше – сѧ лꙋ – ка́ – ва – гѡ
31
А҆н – – гель – скꙋ – ю во – пи – е́мъ пѣ́снь:
32
свѧ – ты́й, свѧ – ты́й, свѧ – ты́й, три – свѧ – ты́й
34
Го́ – – спо – ди, по – ми́лꙋй и҆ спа – сѝ на́съ, а҆ – ми́нь.