Съ на́ми Бг҃ъ:

Солове́цкій распѣ́въ, гарм. С. Ржбченко

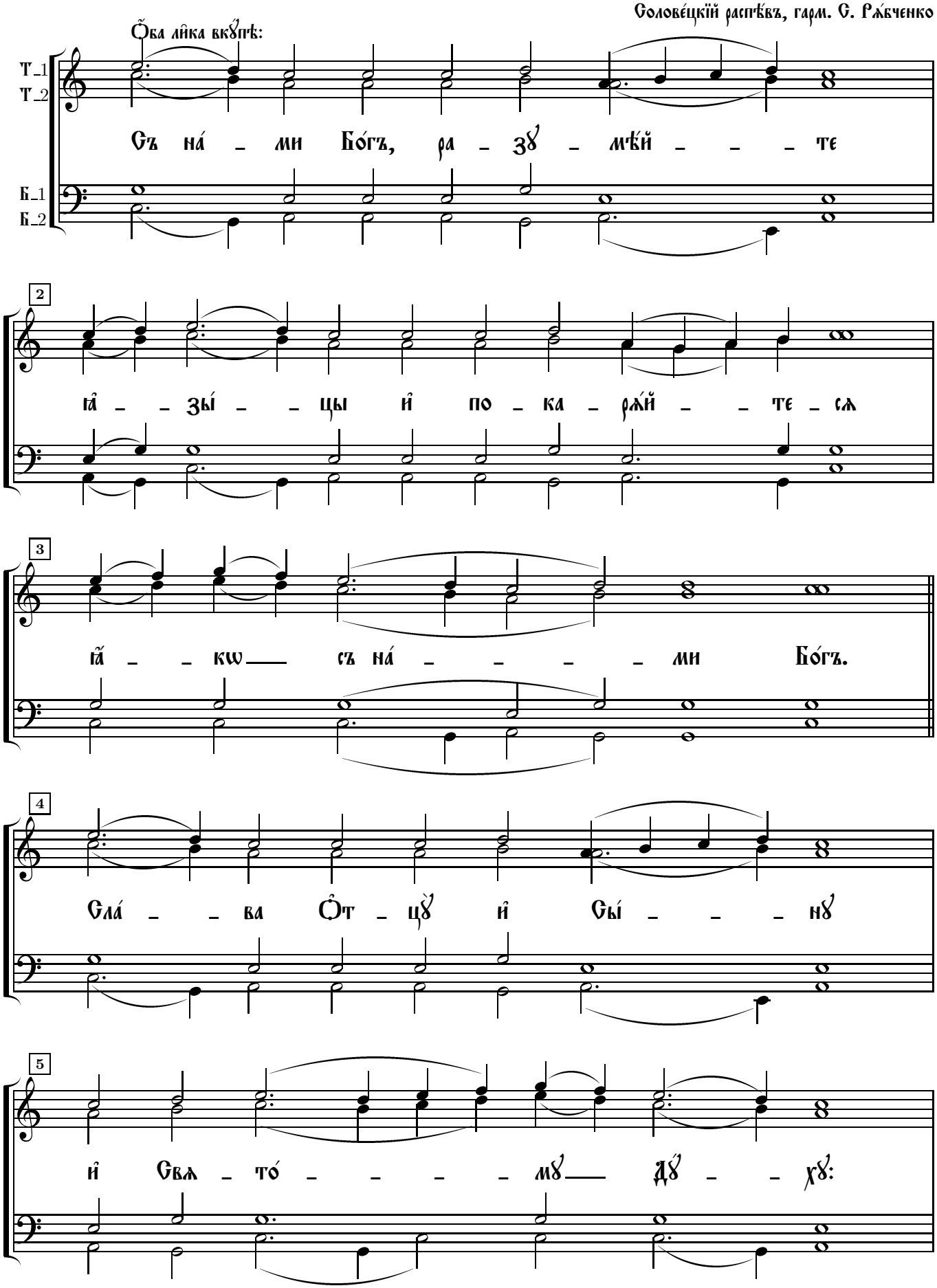

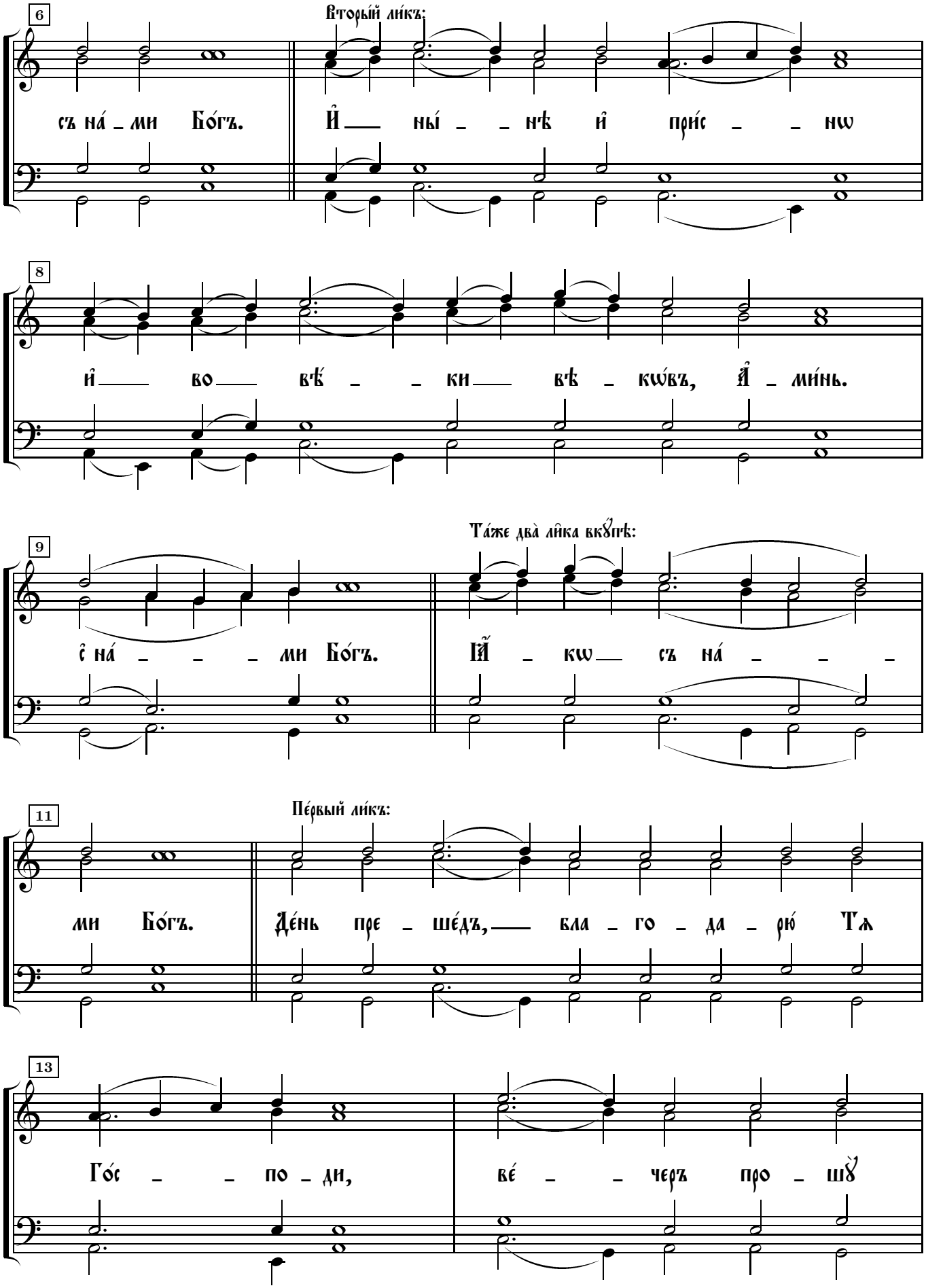
6
Вторы́й ли́къ:
съ на́ _ ми Бо́гъ.
И҆ ны́ _ _ нѣ и҆ при́с _ _ нѡ
8
и҆ во вѣ́ _ _ ки вѣ _ кѡ́въ, А҆ _ ми́нь.
9
Та́же два̀ ли̑ка вкꙋ́пѣ:
с҆ на́ _ _ _ ми Бо́гъ.
А҆ _ кѡ съ на́ _ _ _
11
Пе́рвый ли́къ:
ми Бо́гъ.
Де́нь пре _ ше́дъ, бла _ го _ да _ рю́ Тѧ
13
Го́с _ _ по _ ди,
ве́ _ _ черъ про _ шꙋ̀

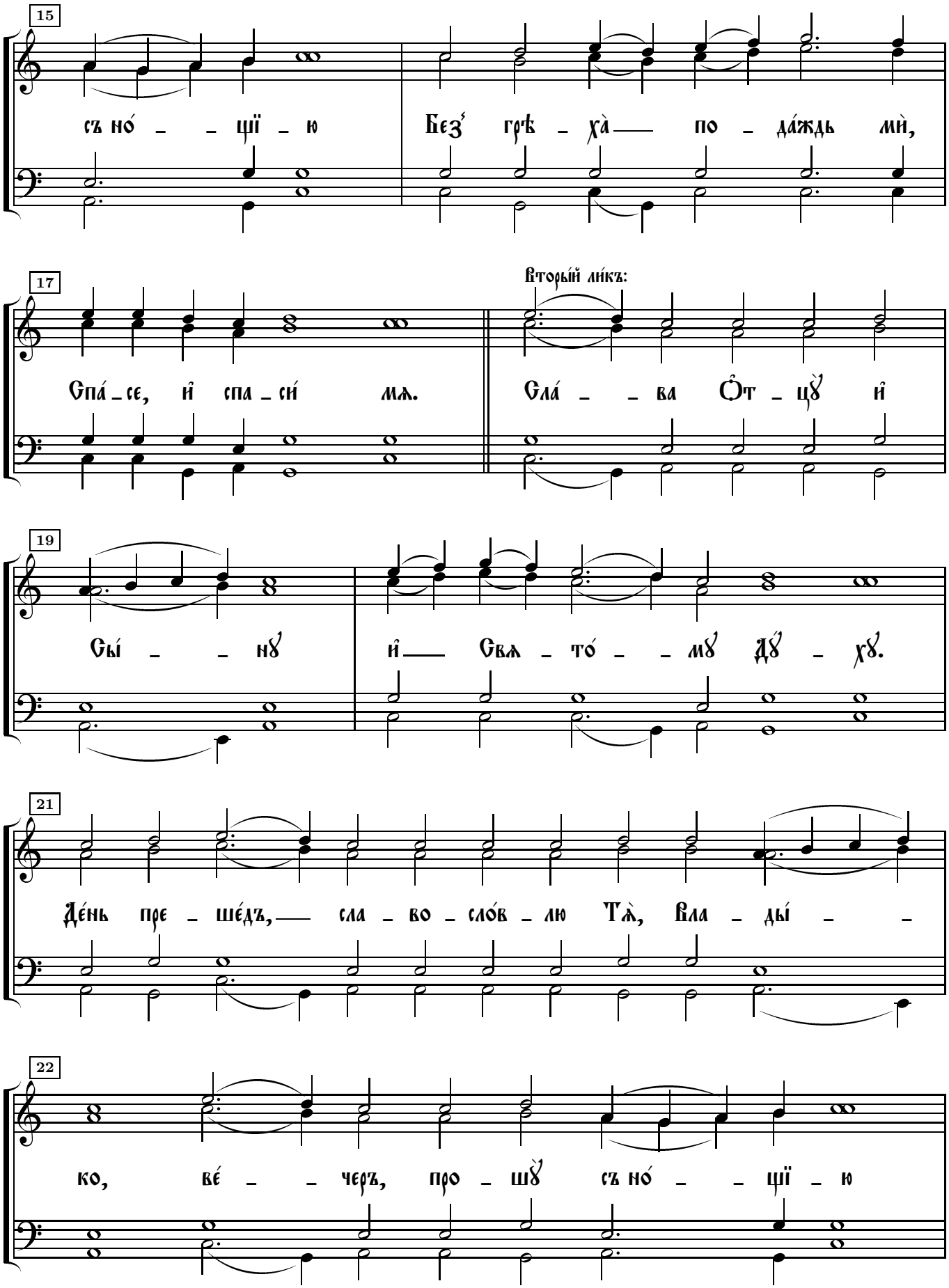
15
съ но́ – – щї – ю Без̾ грѣ – ха̀ — по – да́ждь мѝ,
17
Спа́ – се, и̑ спа – си́ мѧ.
Вторы́й ли́къ:
Сла́ – – ва О̑т – цꙋ̀ и̑
19
Сы́ – – нꙋ и̑ — Свѧ – то́ – – мꙋ Дꙋ́ – хꙋ.
21
Де́нь пре – ше́дъ, — сла – во – сло́в – лю Тѧ̀, Вла – ды́ – –
22
ко, ве́ – – черъ, про – шꙋ̀ съ но́ – – щї – ю

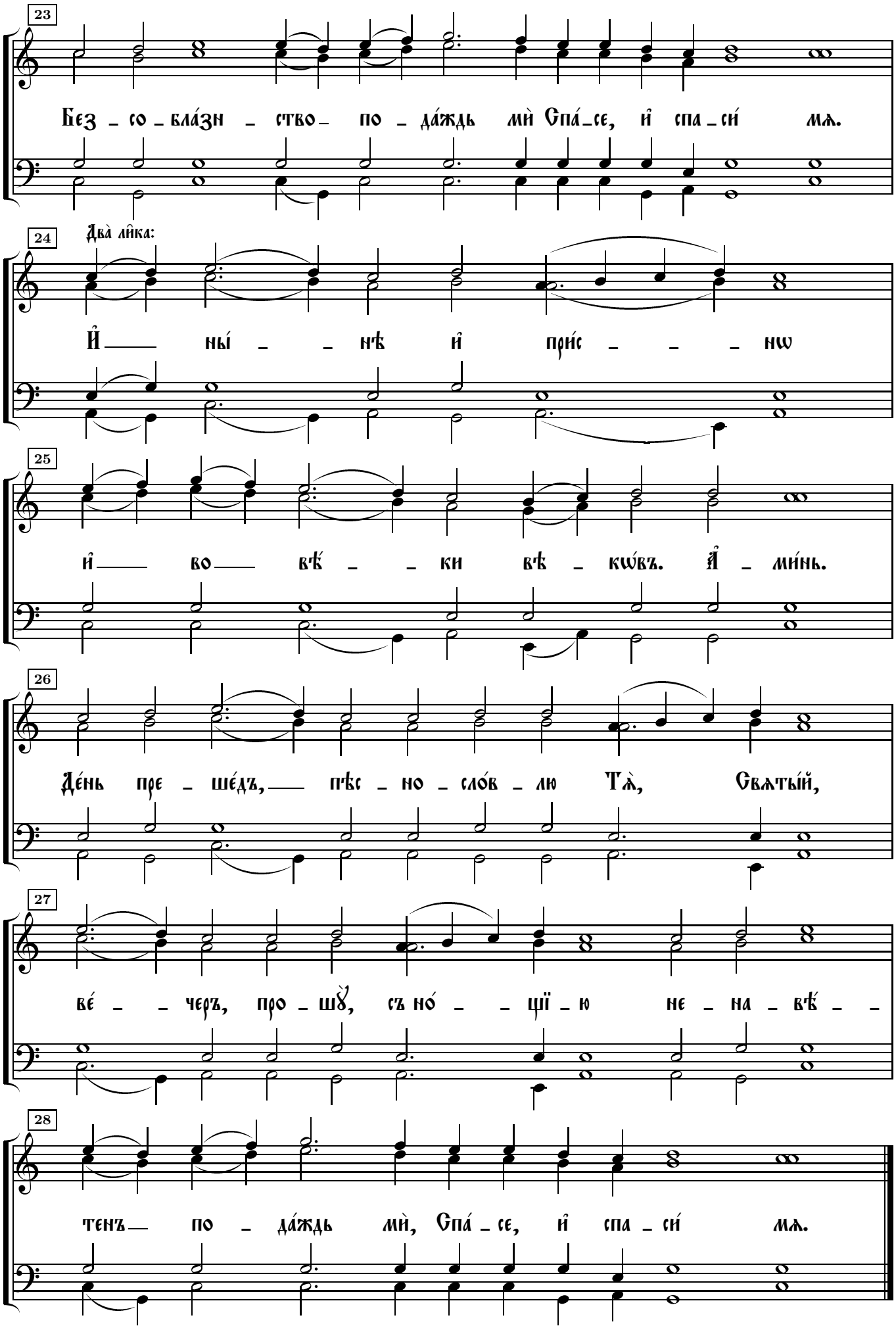
23
Без - со - бла́зн - ство - по - да́ждь мѝ Спа́ - се, и҆ спа - си́ мѧ.
24
Два̀ ли̑ка:
И҆ ны́ - - нѣ и҆ при́с - - - нѡ
25
и҆ во вѣ́ - - ки вѣ - кѡ́въ. А҆ - ми́нь.
26
Де́нь пре - ше́дъ, пѣс - но - сло́в - лю Тѧ̀, Свѧты́й,
27
ве́ - - черъ, про - шꙋ̀, съ но́ - - щї - ю не - на - вѣ́ - -
28
тенъ по - да́ждь мѝ, Спа́ - се, и҆ спа - си́ мѧ.