Съ на́ми Бг҃ъ:

Солове́цкїй распѣ́въ, гарм. С. Ря́бченко

Ѻ҆ба ли̑ка вкꙋ́пѣ:

Съ на́ – ми Бо́гъ, ра – зꙋ – мѣ́й – – – те

2

ꙗ҆ – – зы́ – – цы и҆ по – ка – ря́й – – те – сѧ

3

ꙗ҆ – – кѡ — съ на́ – – – – ми Бо́гъ.

4

Сла́ – – ва Ѻ҆т – цꙋ̀ и҆ Сы́ – – – нꙋ

5

и҆ Свѧ – то́ – – – – мꙋ — Дꙋ́ – – хꙋ:

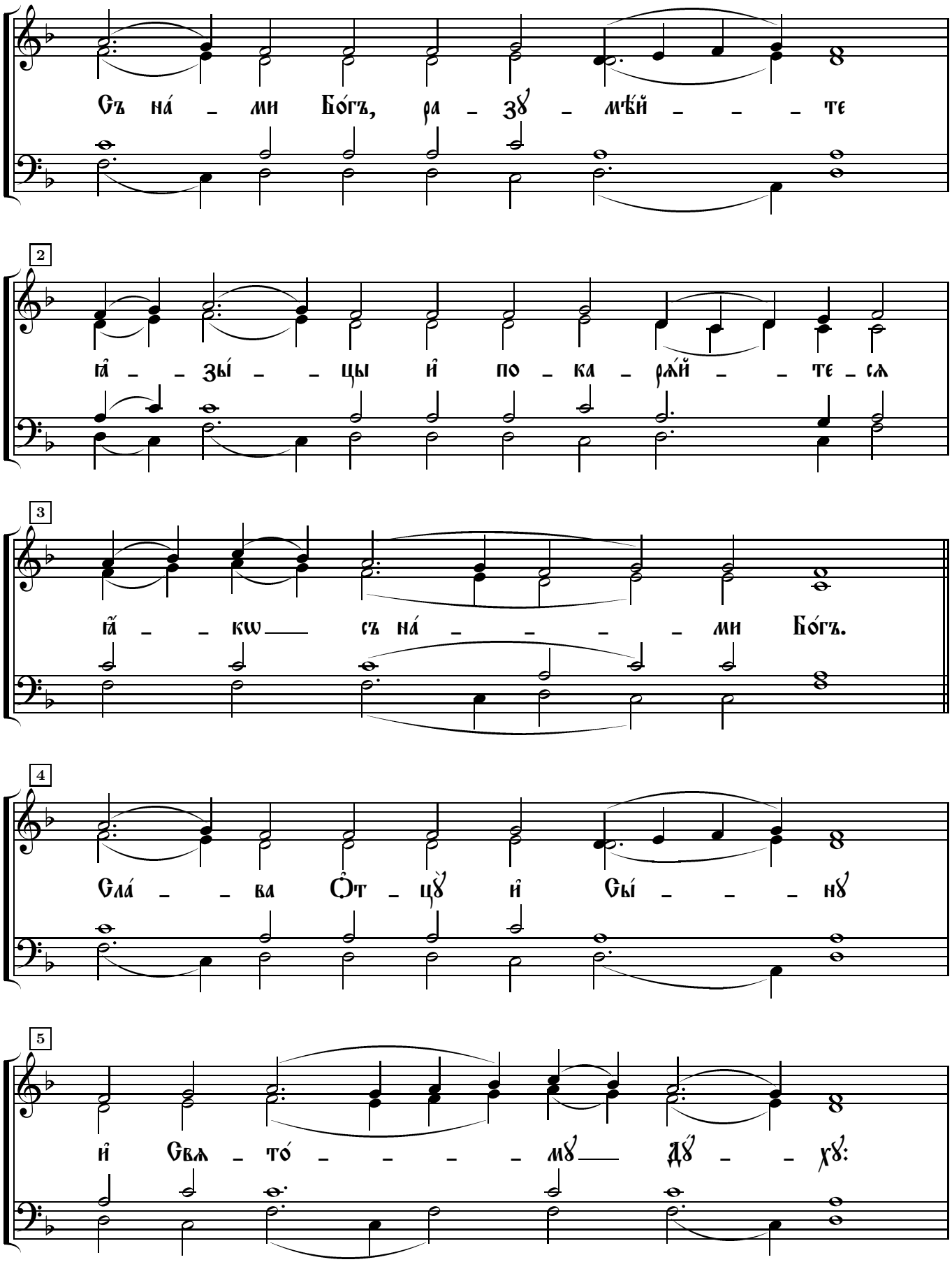

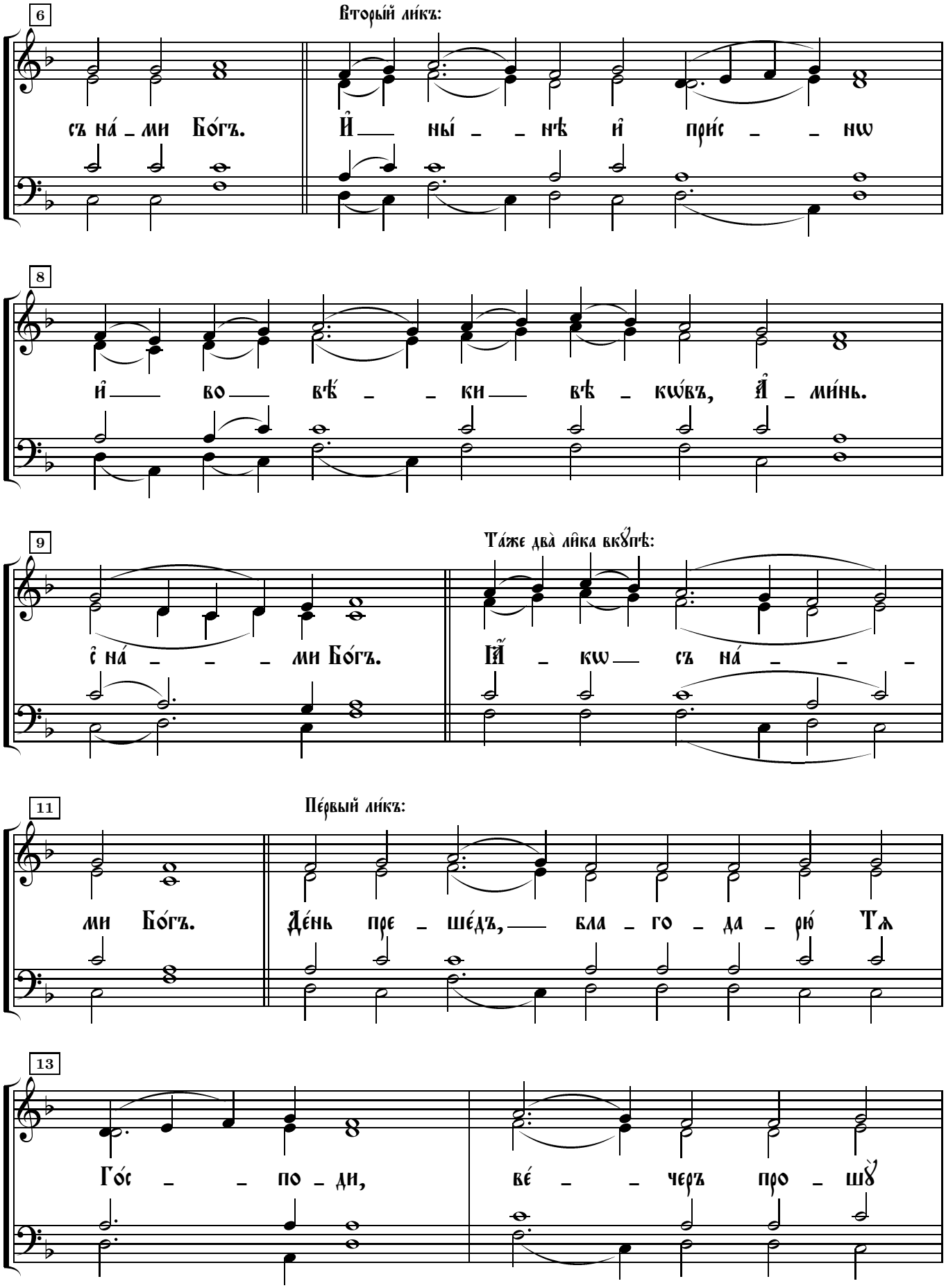

6

Вторы́й ли́къ:

съ на́ _ ми Бо́гъ. И҆ ны́ _ _ нѣ и҆ при́с _ _ нѡ

8

и҆ во вѣ́ _ _ ки вѣ _ кѡ́въ, А҆ _ ми́нь.

9

Та́же два̀ ли̑ка вкꙋ́пѣ:

с҆ на́ _ _ _ ми Бо́гъ. Ꙗ҆ _ кѡ съ на́ _ _ _

11

Пе́рвый ли́къ:

ми Бо́гъ. Де́нь пре _ ше́дъ, бла _ го _ да _ рю́ Тѧ

13

Го́с _ _ по _ ди, ве́ _ _ черъ про _ шꙋ

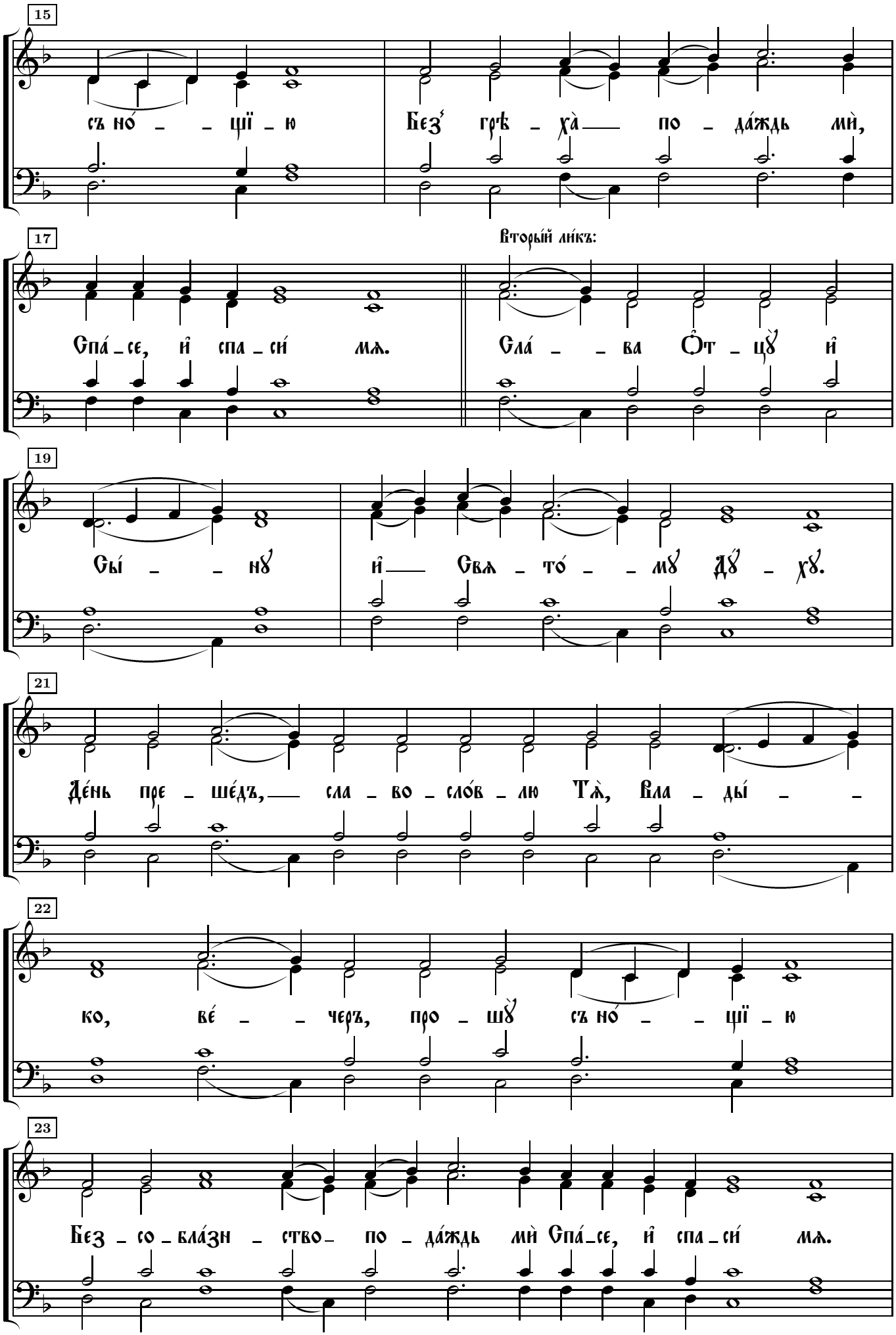

15

съ но́ – – щї – ю Без҆ грѣ – ха̀ — по – да́ждь мѝ,

17

Вторы́й ли́къ:

Спа́ – се, и҆ спа – си́ мѧ. Сла́ – – ва О҆т – цꙋ̀ и҆

19

Сы́ – – нꙋ и҆ — Свѧ – то́ – – мꙋ Дꙋ́ – хꙋ.

21

Де́нь пре – ше́дъ, — сла – во – сло́в – лю Тѧ̀, Вла – ды́ – –

22

ко, ве́ – – черъ, про – шꙋ̀ съ но́ – – щї – ю

23

Без – со – бла́зн – ство – по – да́ждь мѝ Спа́ – се, и҆ спа – си́ мѧ.

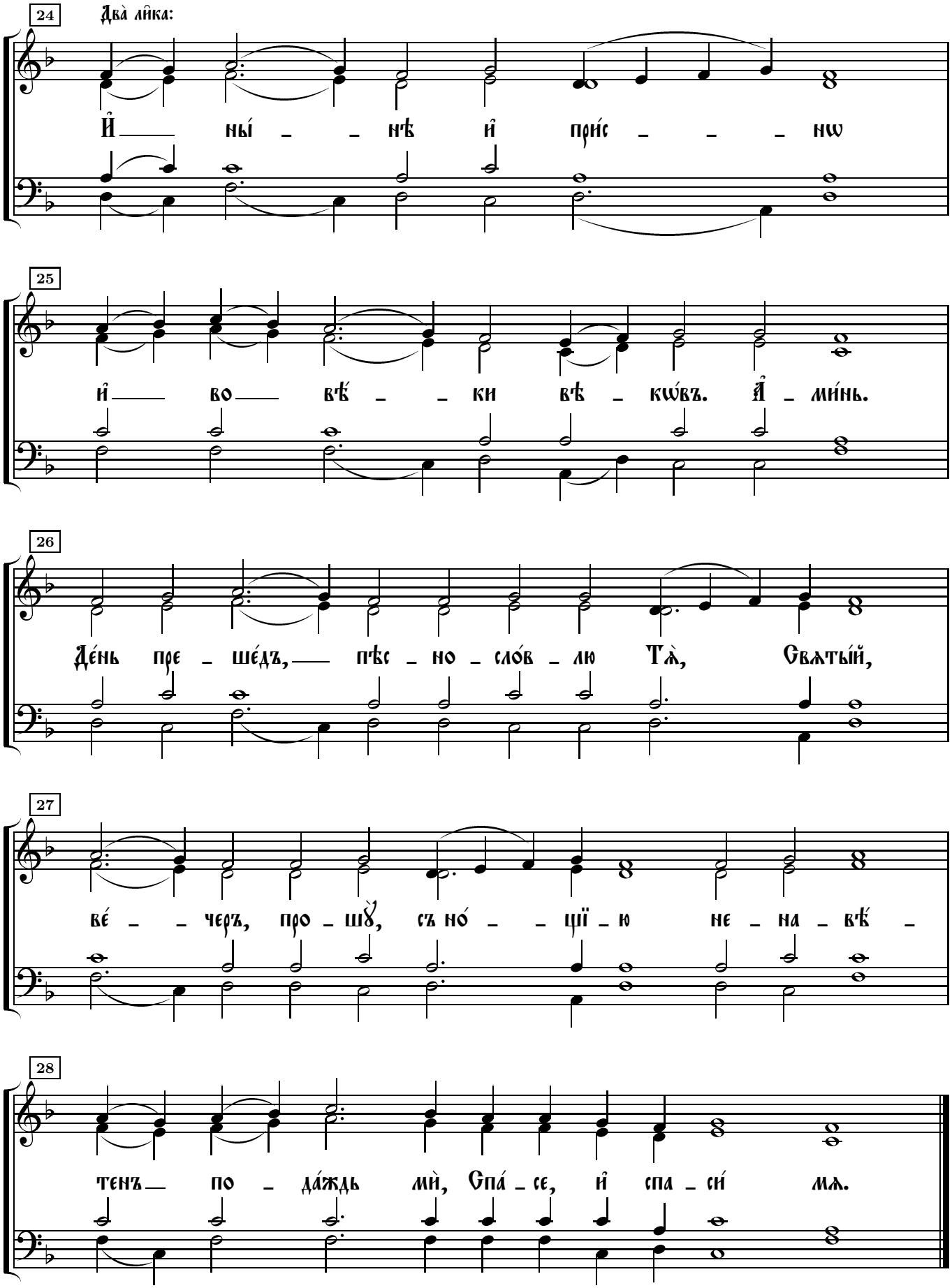

24 Два̀ ли̑ка:

И̑ ны́ – – нѣ и̑ при́с – – – нѡ

25

и̑ во вѣ́ – – ки вѣ – кѡ́въ. А̑ – ми́нь.

26

Де́нь пре – ше́дъ, пѣс – но – сло́в – лю Тѧ̀, Свѧты́й,

27

ве́ – – черъ, про – шꙋ̀, съ но́ – – щї – ю не – на – вѣ́ –

28

тенъ по – да́ждь мѝ, Спа́ – се, и̑ спа – си́ мѧ.