Є̑диноро́дный Сы́не

Гла́съ 5. Подо́бенъ: Всѐ ѿло́жше: Седмиезе́рной пⷭ́стыни

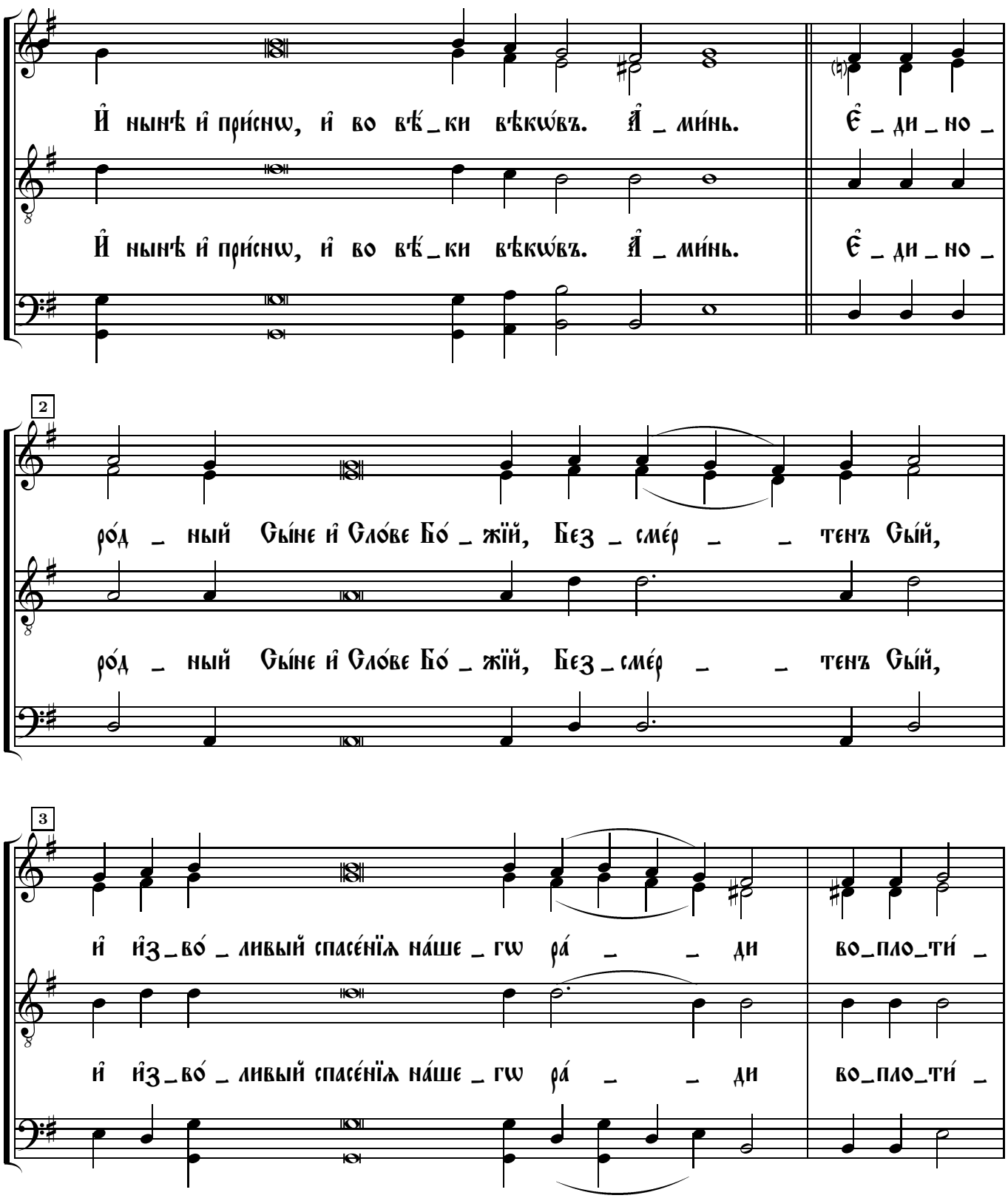

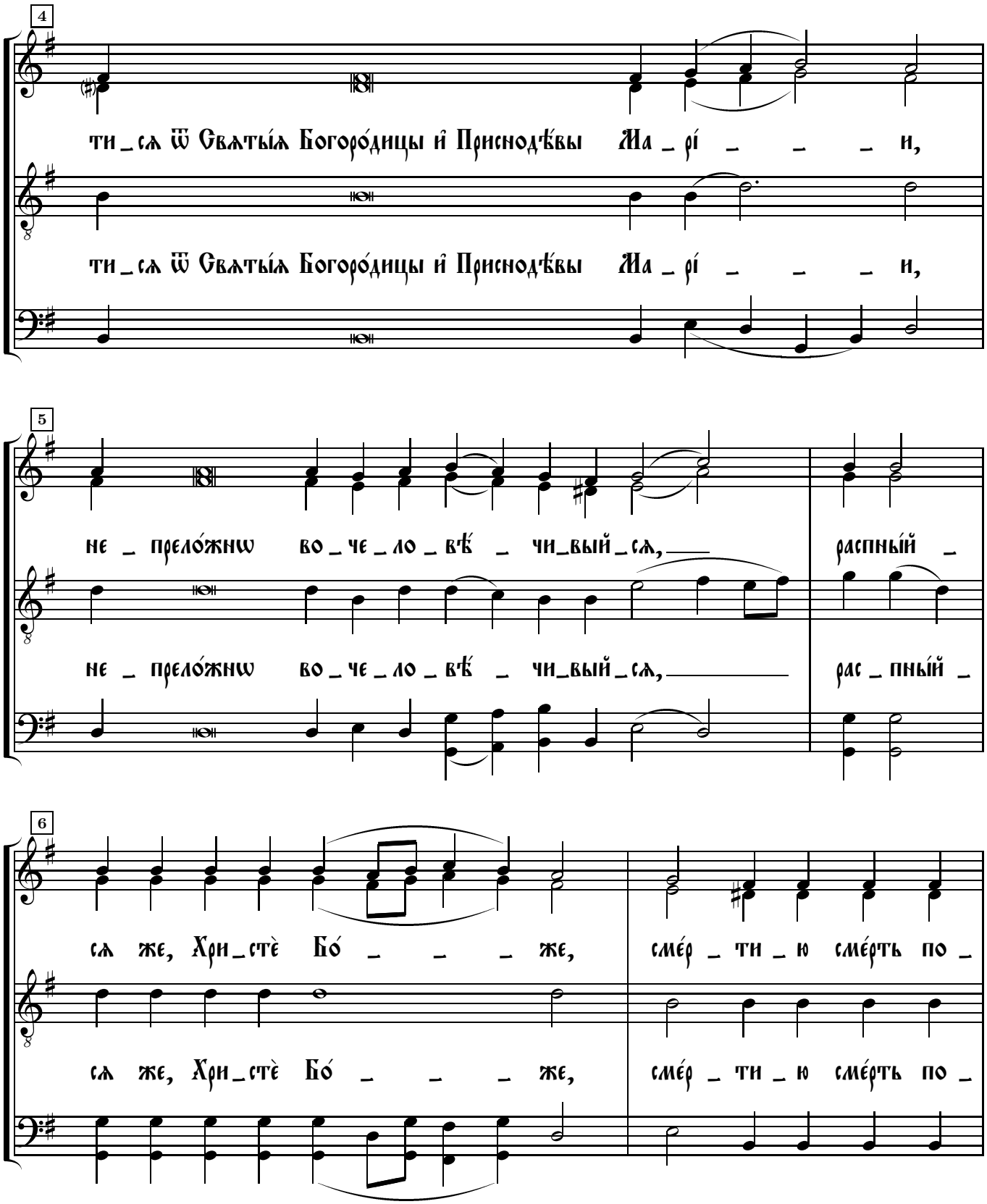

4

ти_сѧ ѿ Свѧты́ѧ Богоро́дицы и҆ Приснодѣ́вы Ма_рі́ _ _ _ и,

ти_сѧ ѿ Свѧты́ѧ Богоро́дицы и҆ Приснодѣ́вы Ма_рі́ _ _ _ и,

5

не _ прело́жнѡ во_че_ло_вѣ́ _ чи_вый_сѧ, распны́й _

не _ прело́жнѡ во_че_ло_вѣ́ _ чи_вый_сѧ, рас_пны́й _

6

сѧ же, Хри_стѐ Бо́ _ _ _ же, сме́р_ти_ю сме́рть по_

сѧ же, Хри_стѐ Бо́ _ _ _ же, сме́р_ти_ю сме́рть по_

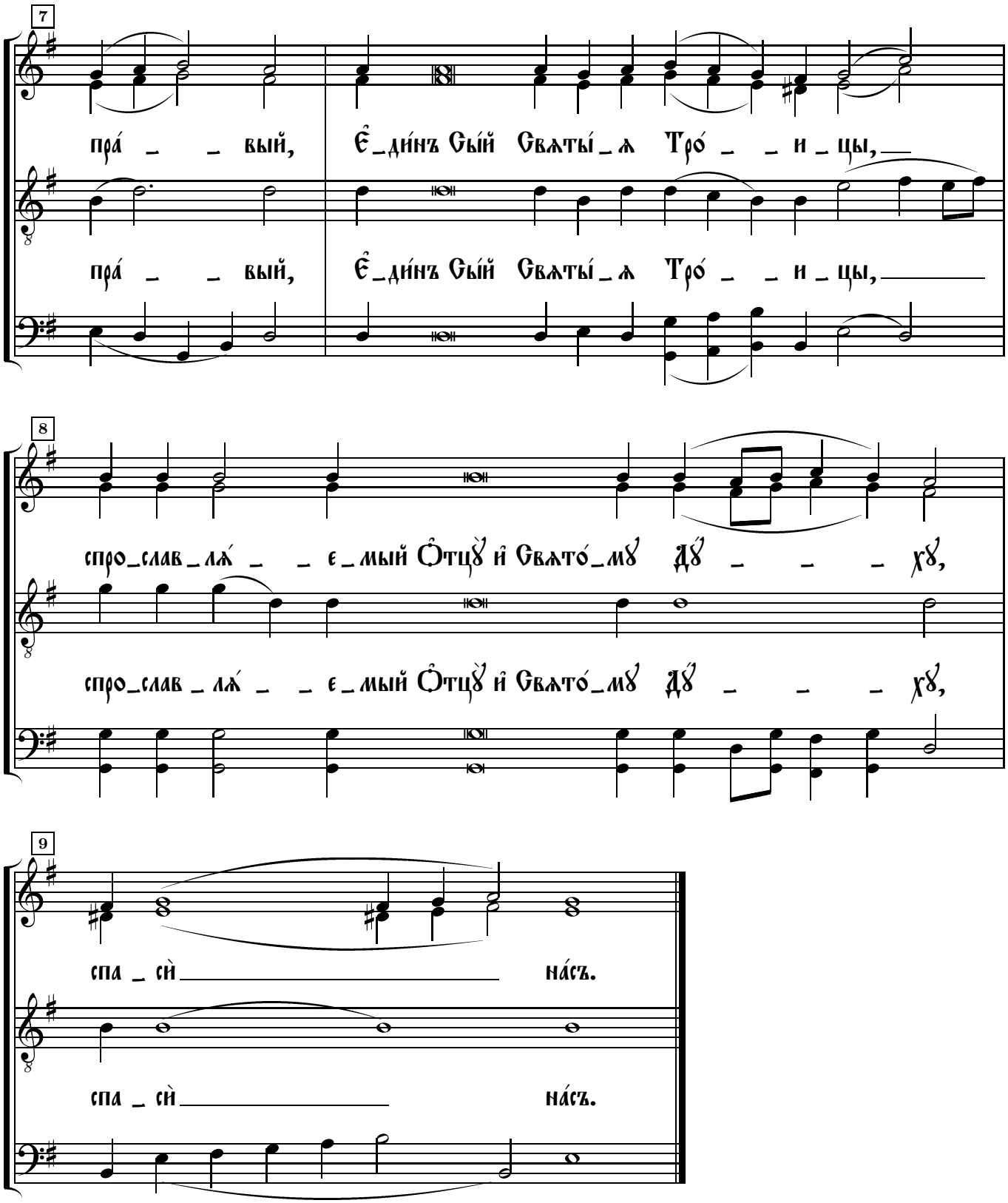
7
пра́ _ _ вый, Є̀_ди́нъ Сы́й Святы́_я Тро́ _ _ и _ цы,
пра́ _ _ вый, Є̀_ди́нъ Сы́й Святы́_я Тро́ _ _ и _ цы,
8
спро_слав_ля́ _ _ є_мый О̀тцу̀ ѝ Свято́_му̀ Ду̀ _ _ _ ху̀,
спро_слав_ля́ _ _ є_мый О̀тцу̀ ѝ Свято́_му̀ Ду̀ _ _ _ ху̀,
9
спа _ сѝ _ на́съ.
спа _ сѝ _ на́съ.