Единородный Сыне:

(No. 5, для мужского хора)

Сергей Рябченко

Радостно, оживленно

Слава Отцу и Сыну и Святому Духу и ныне и присно и во веки ве - ков. — А - минь.

2 *mf*

Е - ди - но - род - ный Сы - не и Сло - ве Бо - жий, без - смер - тен Сый,

3

и из - во - ли - вый спа - се - ни - я на - ше - го ра - ди

4 *rall* *meno*

во - пло - ти - ти - ся от Свя - ты - я Бо - го - ро - ди - цы, и Присно -

5 *f* *a tempo*

Де - вы Мари - и, не - пре - лож - но во - че - ло - ве - чивый - ся,

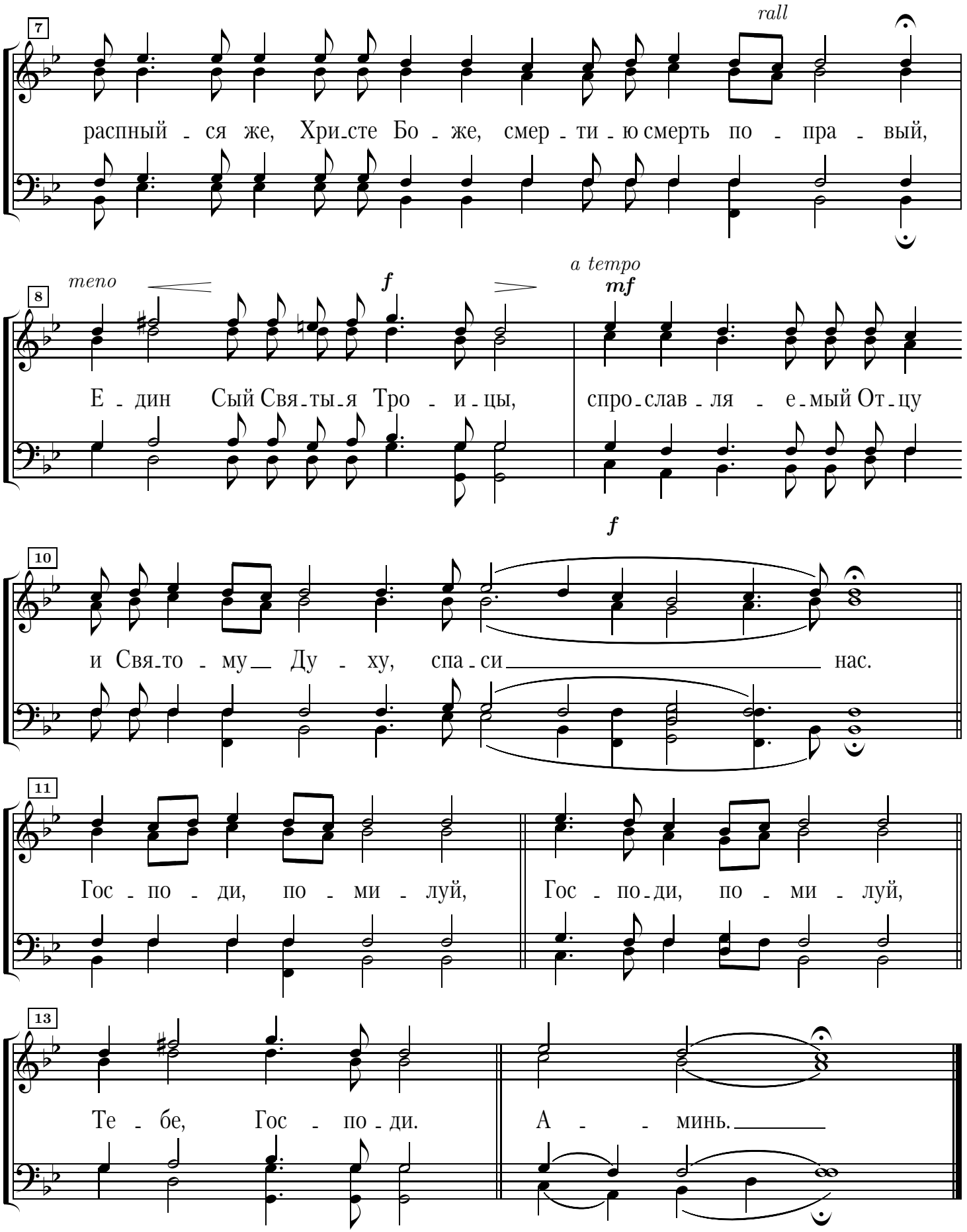
7
rall
распный - ся же, Хри-сте Бо - же, смер - ти - ю смерть по - пра - вый,
8
meno
f
a tempo
mf
Е - дин Сый Свя-ты-я Тро - и-цы, спро-слав - ля - е-мый От-цу
10
f
и Свя-то - му Ду - ху, спа-си нас.
11
Гос - по - ди, по - ми - луй, Гос - по-ди, по - ми - луй,
13
Те - бе, Гос - по-ди. А - - минь.