Є̑диноро́дный Сы́не

Каста́льскїй

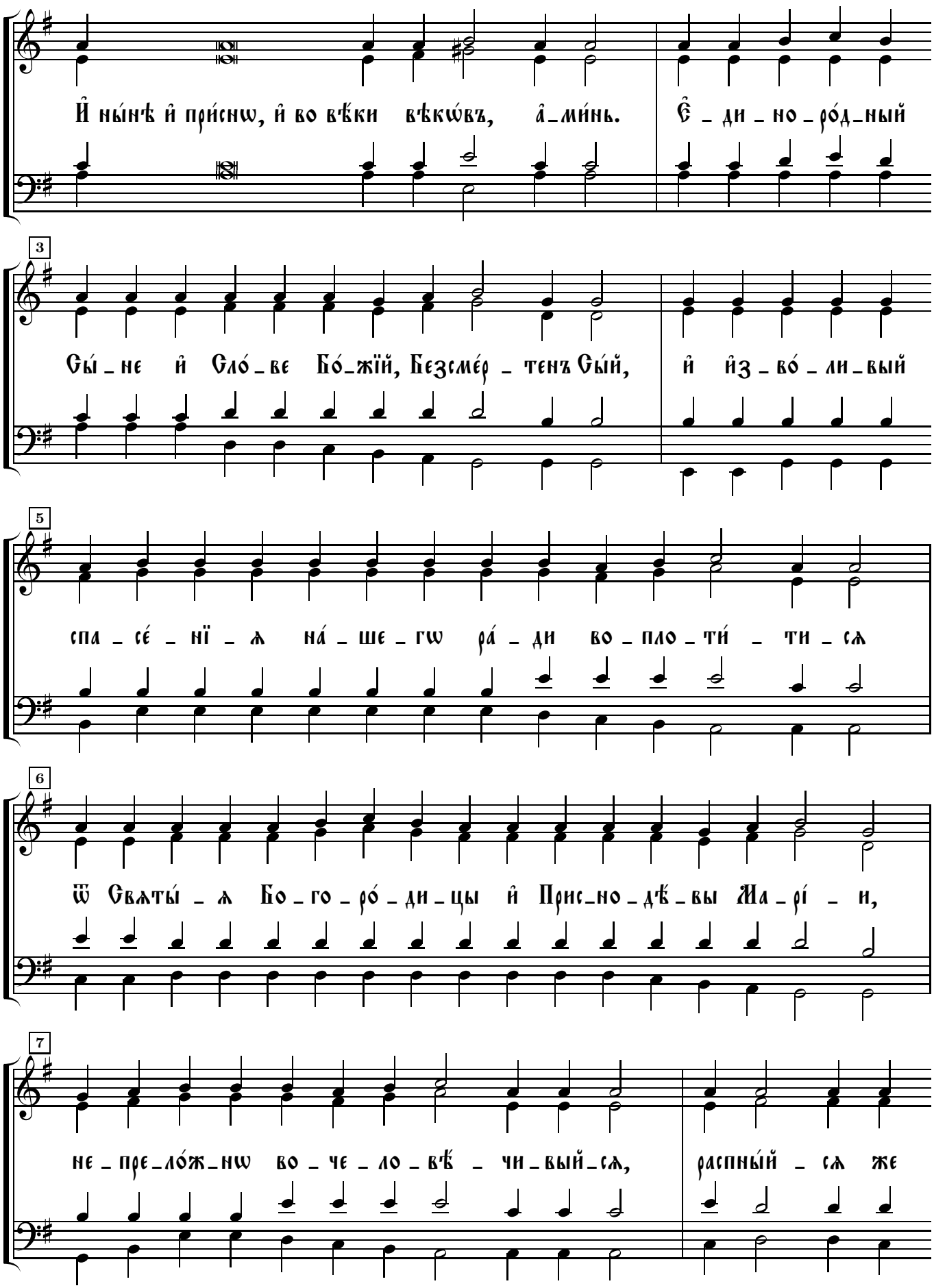

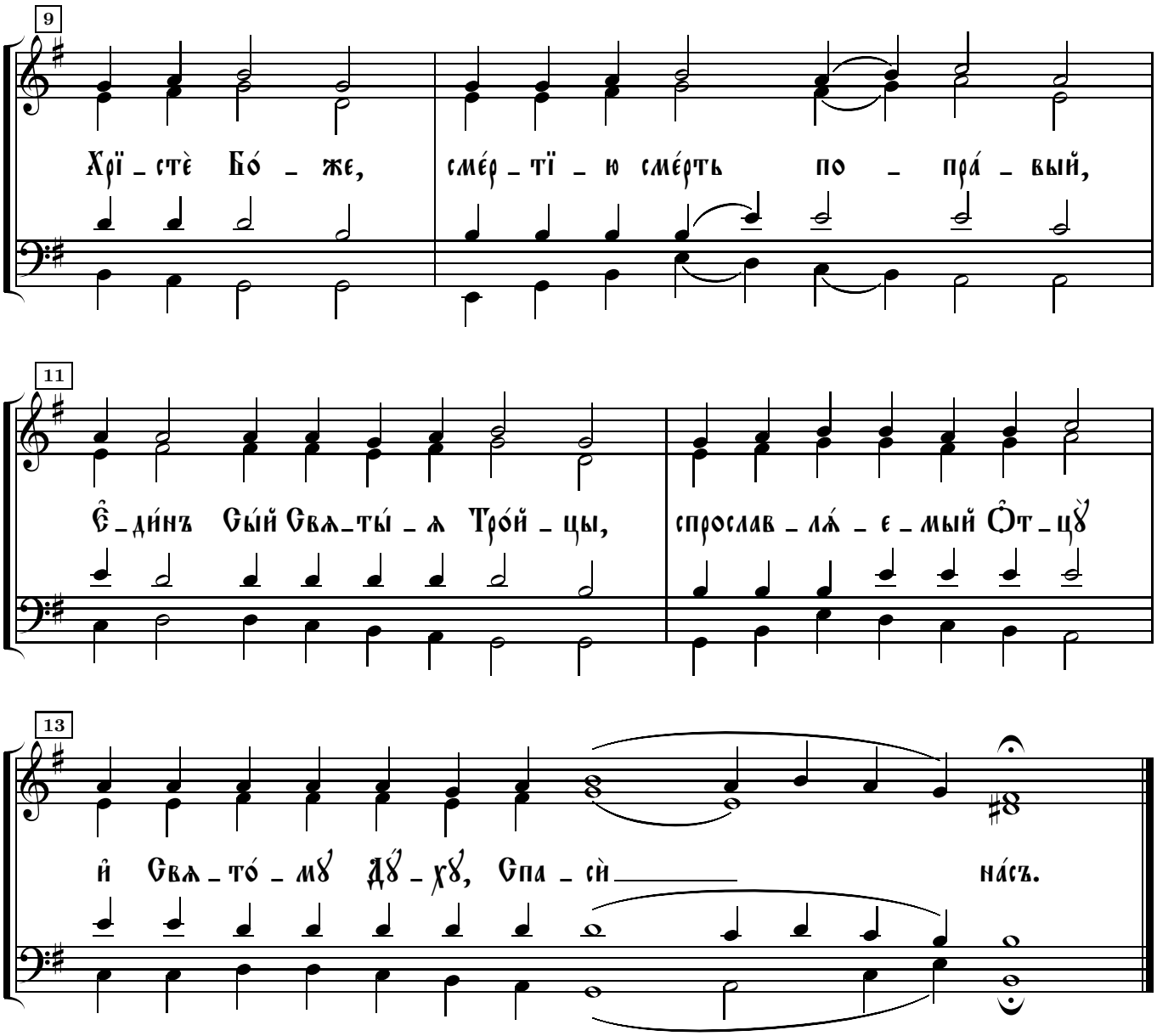
9
Хрї _ стѐ Бо́ _ же, сме́р _ тї _ ю сме́рть по _ пра́ _ вый,
11
Є̑ _ ди́нъ Сы́й Свѧ _ ты́ _ ѧ Тро́й _ цы, спрослав _ лѧ́ _ е _ мый О̑т _ цꙋ̀
13
и̑ Свѧ _ то́ _ мꙋ Дꙋ́ _ хꙋ, Спа _ сѝ на́съ.