Милость мира:

Иерусалимская

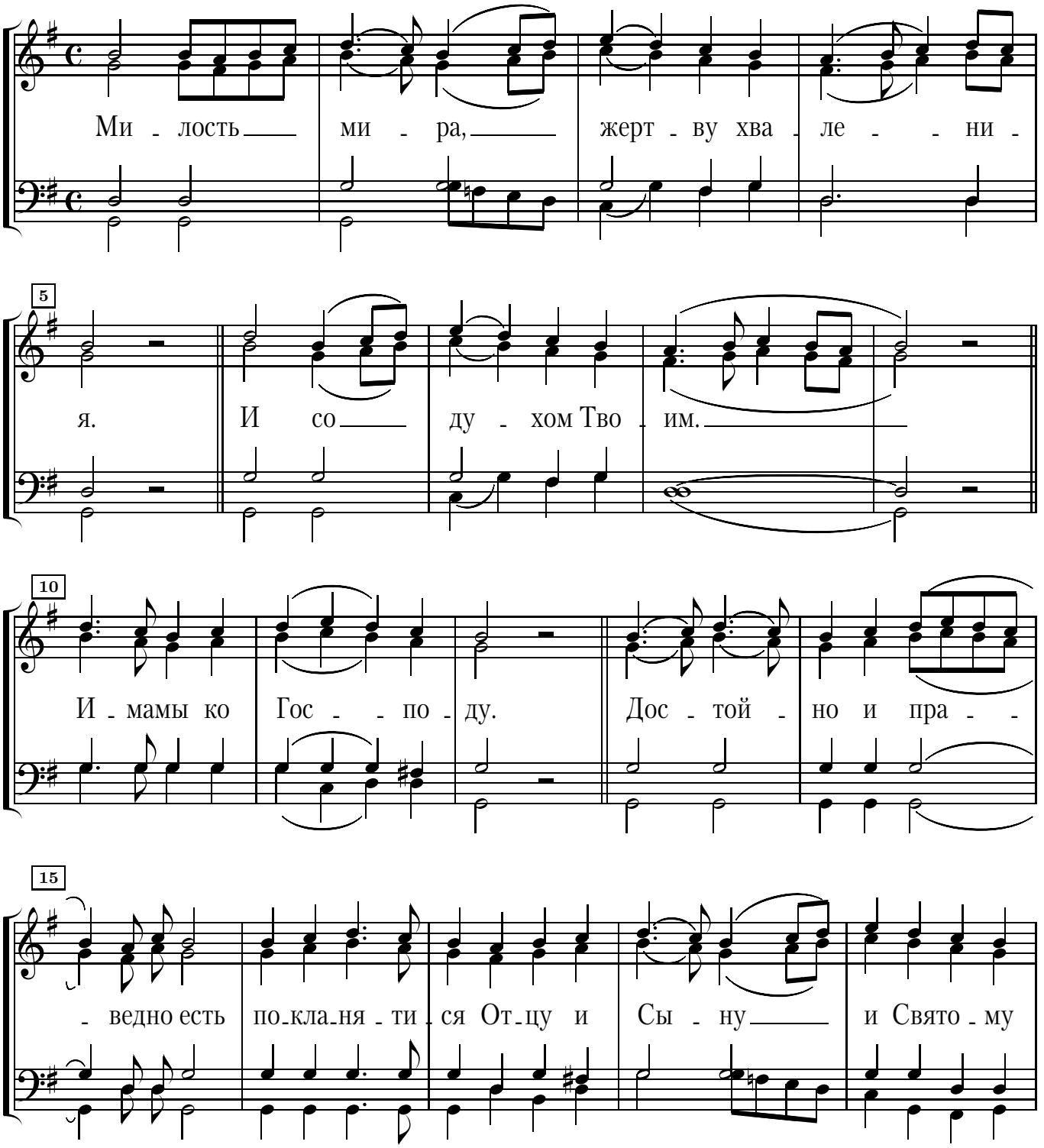

20

Ду - - - ху. Трой - це Е - ди - но - сущ - ней

25

и Не - раз - дель - - ней. Свят, Свят, Свят Гос - подь

30

Са - ва - оф, исполнь Небо и зем - ля сла - вы Тво - е я, о - сан - на

35

в выш - - них. Бла - го - сло - вен Грядый во И - мя Гос -

40

под - - - не, о - сан - на в выш - - них. А -

45

минь. А - - - - - - минь. Те - -

50

бе по - ем, Те - бе бла - го - сло - вим, Те - -

55

бе бла - го - да - рим бла - го - да - рим Гос - - по -

59

ди, и мо - - - - - лимти - ся Бо - - же -

64

наш, мо - лим - ти - ся Бо - - же - наш.