Во ст҃ы́й и҆ вели́кїй пѧто́къ оу҆́тро,

конда́къ

Сергей Рябченко

Не быстро

mp

Т1 Т2 Б1 Б2

На́съ ра́ - ди рас - пѧ́ - та - го, прї - и - ди́ - те всѝ

2

вос - по - и́мъ, То - го́ бо ви́ - дѣ Ма - рі́ - а на

4

дре́ - - - - вѣ, и҆ гла - го́ - ла - ше:

5 *mf*

а҆́ - ще и҆ рас - пѧ́ - тї - е тер - пи́ - ши,

6 *f*
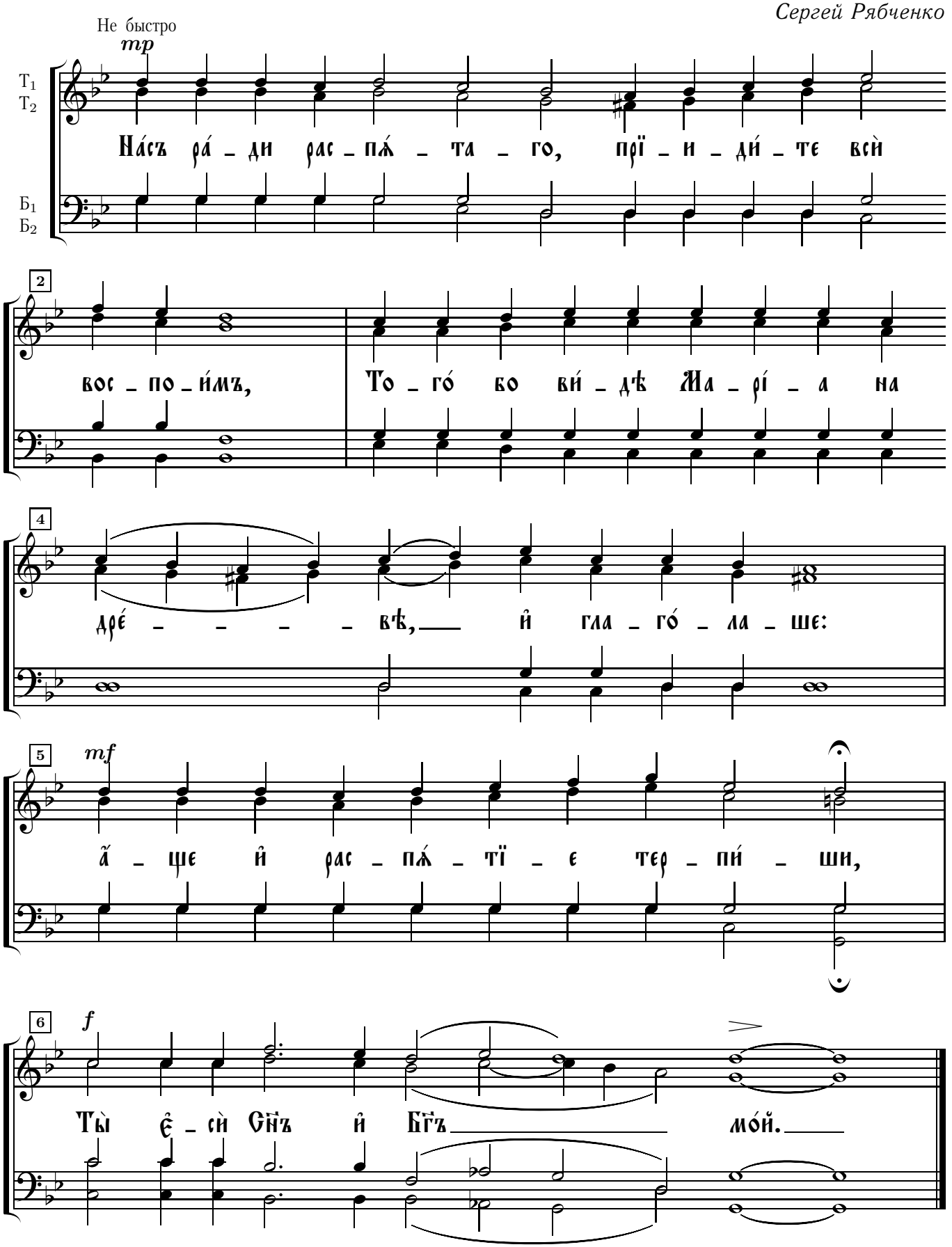
Ты̀ є҆ - сѝ Сн҃ъ и҆ Бг҃ъ мо́й.