# Похвала Богородицы

*Стихира на хвалитех:* *Глас 8-й*

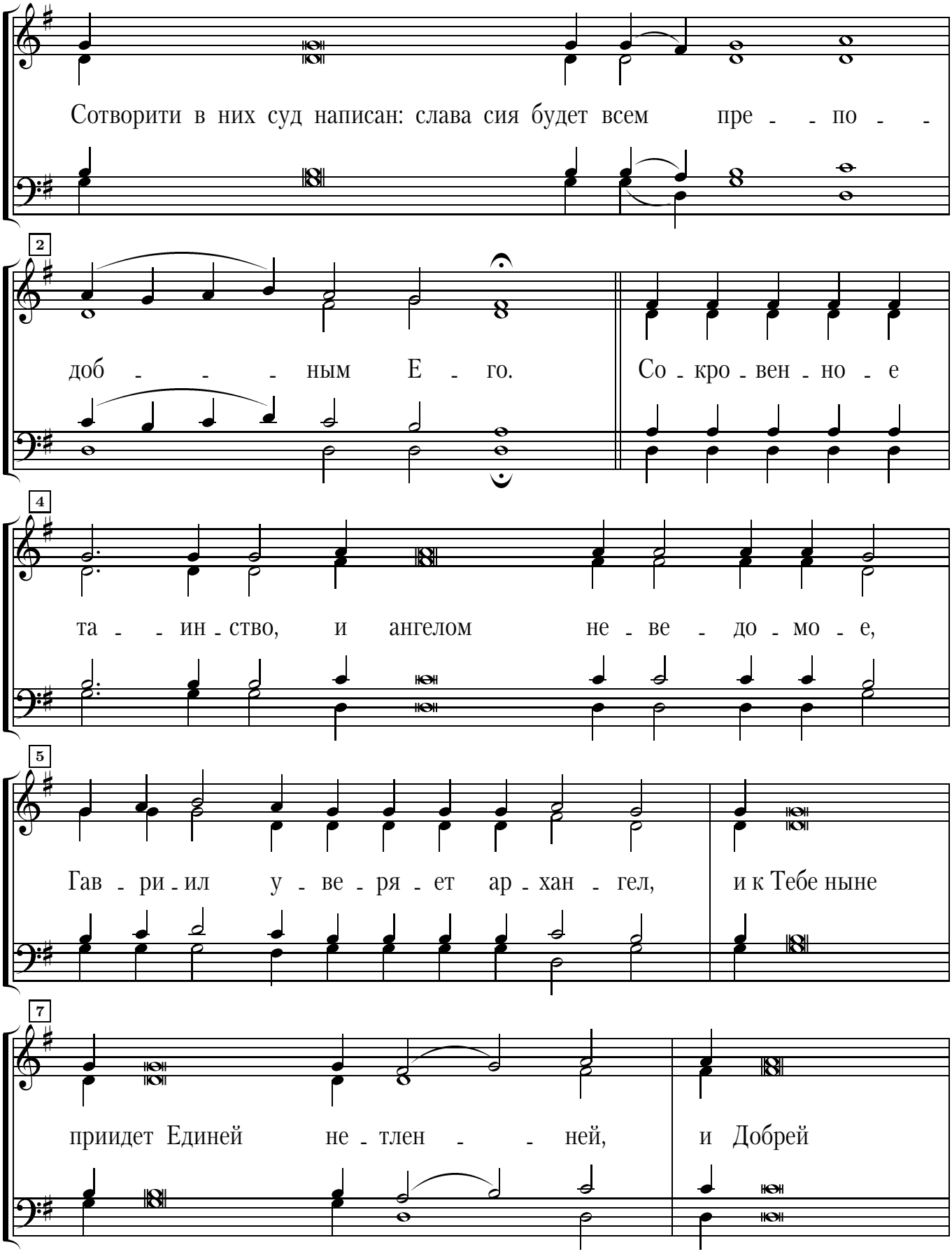

9

Го - лу - би - - - - це и ро - да нашего

11

воз - зва - ни - ю, и возопиет Тебе Пре - свя - та - - я,

13

еже радуйся: уготови - ся сло - - - - - вом

14

Бога Слова, Твоими ло - жес - на - ми при - я - - ти.