Святый Боже:

No.3

1-й, 3-й раз

Сергей Рябченко

Т1 Т2

Свя - - - - - тый Бо - - -

Б1 Б2

Свя - - - тый Бо - - -

4

же, Свя - - - - тый креп - - кий, Свя -

же, Свя - - тый

9

тый Без - - смерт - ный, по - ми - луй нас.

2-й раз

13

Святый Боже, Святый Крепкий, Святый Безсмерт-ный, по - ми - луй нас.

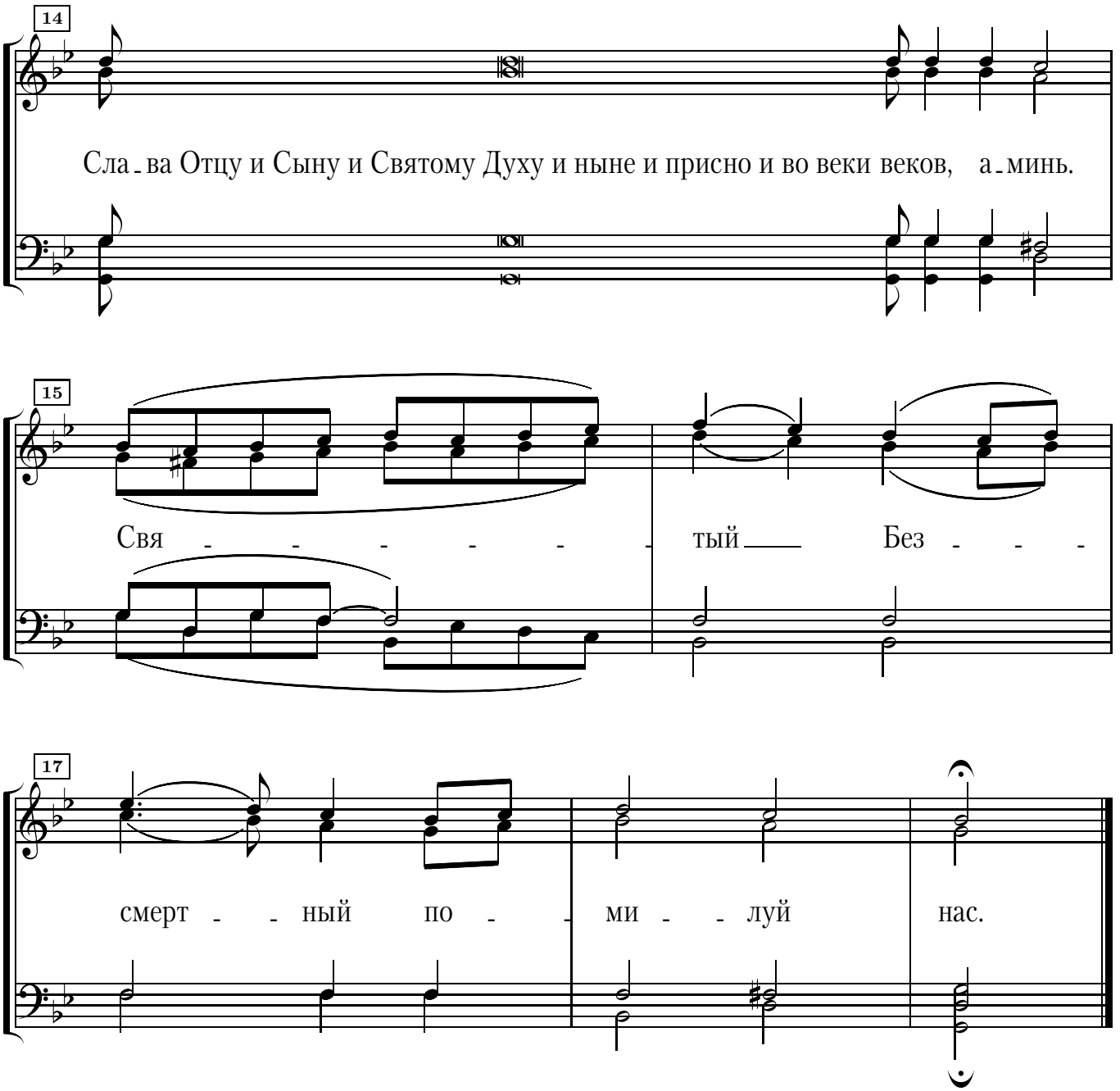
14
Сла-ва Отцу и Сыну и Святому Духу и ныне и присно и во веки веков, а-минь.
15
Свя - - - - - - тый Без - - -
17
смерт - - ный по - - ми - - луй нас.