Гдⷭ҇ь воцари́сѧ:
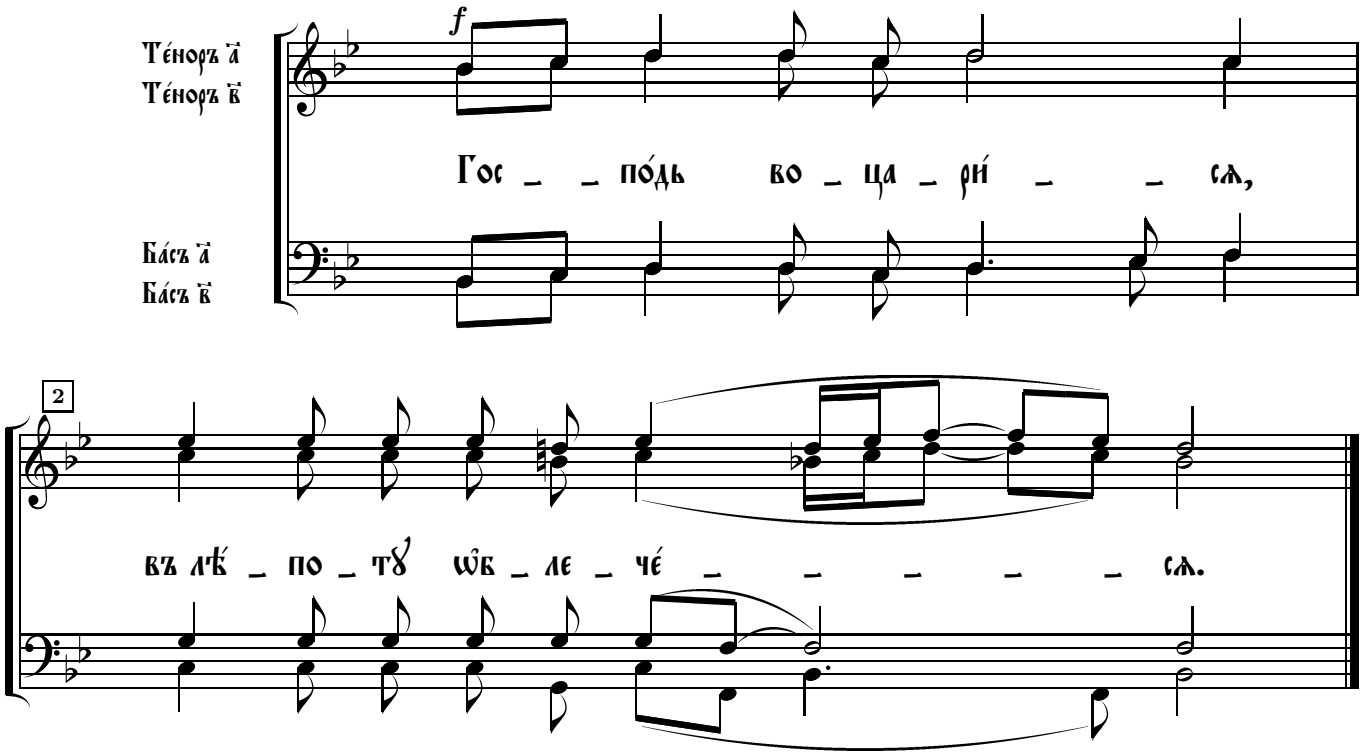
Серге́й Рѧ́бченко