Херувимская

Медленно, спокойно

Сергей Рябченко

p

И - же хе - ру - ви - мы хе - - ру - ви - мы, тай - но

И - же хе - ру - ви - мы хе - - ру - ви - мы, тай - но

6

об - - ра - - зу - - ю - - - ще, и живо - тво -

об - - ра - - зу - - ю - - - ще, и живо - тво -

11

ря - щей Трой - це Трой - це три - свя - ту - - ю

ря - щей Трой - це Трой - це три - свя - ту - ю

16

песнь при - пе - ва - - ю - ще, вся - ко - е ны - не

песнь при - пе - ва - ю - ще, вся - ко - е ны - не

песнь при - пе - ва - ю - ще,

21

ны - не жи - тей - ское от - - ло - жим, от - - ло -

ны - не жи - тей - ское от - - ло - жим, от - - ло -

26

жим, от - - ло - жим по - пе - че - - -

жим, от - - ло - жим по - пе - че - - -

от - - ло - жим по - пе - че - - -

30

pp *ppp*

ни - - - е, по - пе - че - ни - - е. А - минь.

ни - - - е, по - пе - че - ни - - е. А - минь.

- - ни - - е, по - пе - че - ни - - е.

35

mf *f* *mp*

Я - ко да Ца - ря всех по - ды - мем. ан - гельски -

Я - ко да Ца - ря всех по - ды - мем. ан - гельски -

40

f

ми не - ви - ди - мо до - ри - но - си - ма чин - -

ми не - ви - ди - мо до - ри - но - си - ма

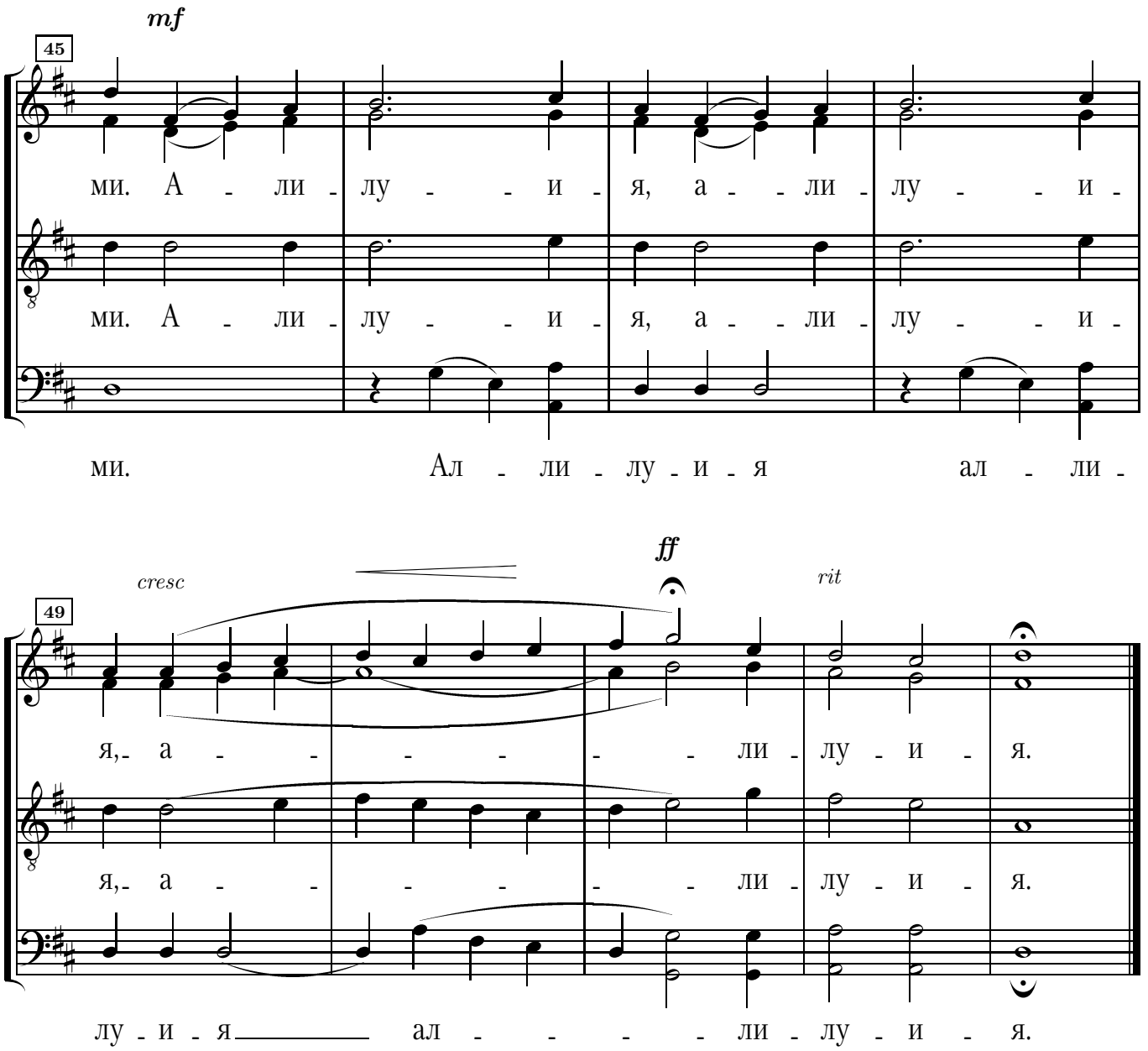
mf
45
ми. А - ли - лу - - и - я, а - - ли - лу - - и -
ми. А - ли - лу - - и - я, а - - ли - лу - - и -
ми. Ал - ли - лу - и - я ал - ли -
cresc
ff
rit
49
я, а - - - - - - ли - лу - и - я.
я, а - - - - - - ли - лу - и - я.
лу - и - я ал - - - - ли - лу - и - я.