Блаженны:

муз. Костича

1.

p *mf*

Во цар - стви - и Тво - ем по - мя - ни нас Гос - по - ди

pp

2

ег - да при - и - де - ши во царст - ви - и Тво - ем.

3

2.

pp

Бла - - же - - - - - - - ни

Бла - - же - ни ни - щи - и ду - - хом

4

я - ко тех цар - - ство не - бес - но - е

я - ко тех есть цар - ство не - бес - но - е

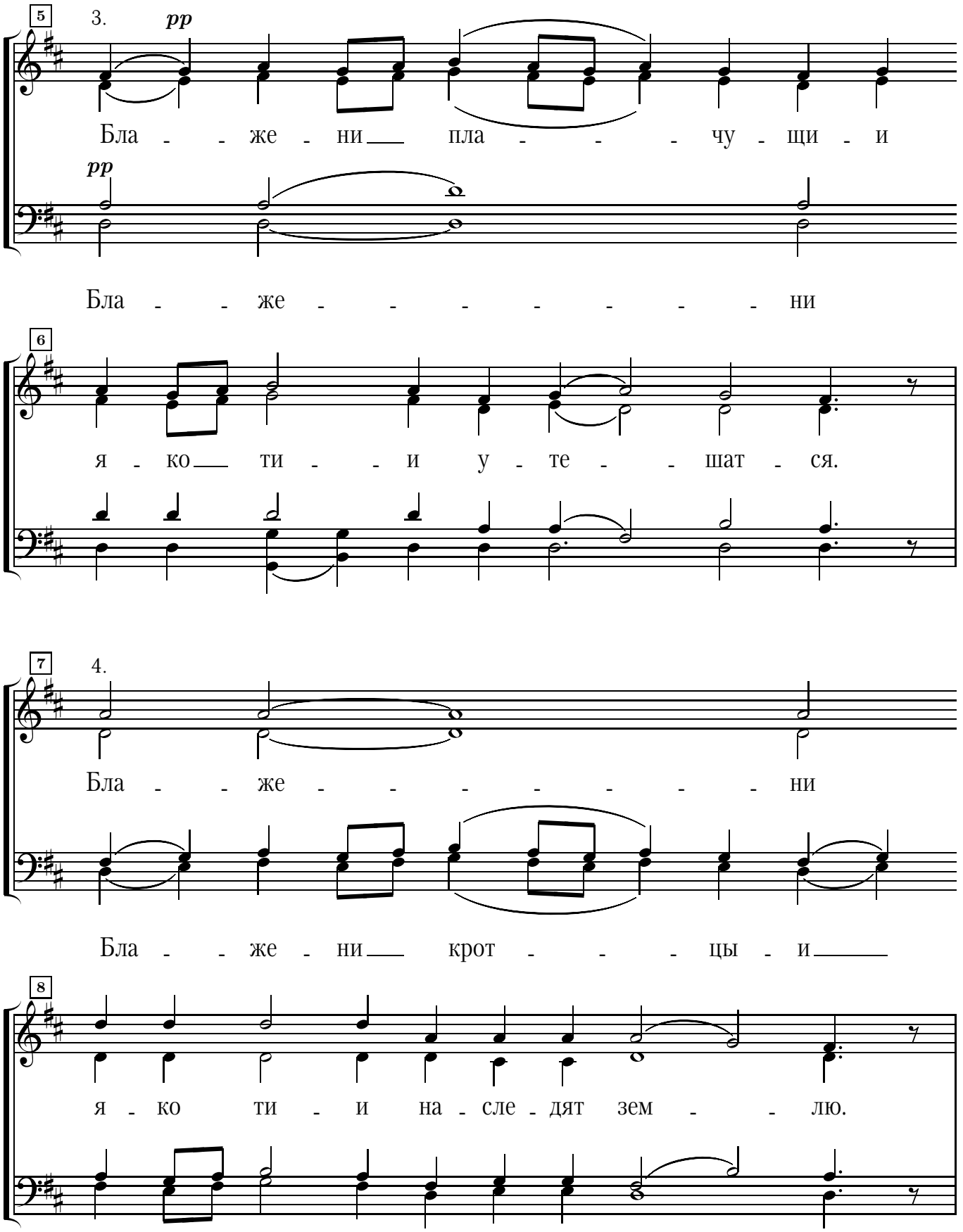
5
3.
pp
Бла - - же - ни пла - - - чу - щи - и
pp
Бла - - же - - - - - - - ни
6
я - ко ти - - и у - те - - шат - ся.
7
4.
Бла - - же - - - - - - - ни
Бла - - же - ни крот - - - цы - и
8
я - ко ти - и на - сле - дят зем - - лю.

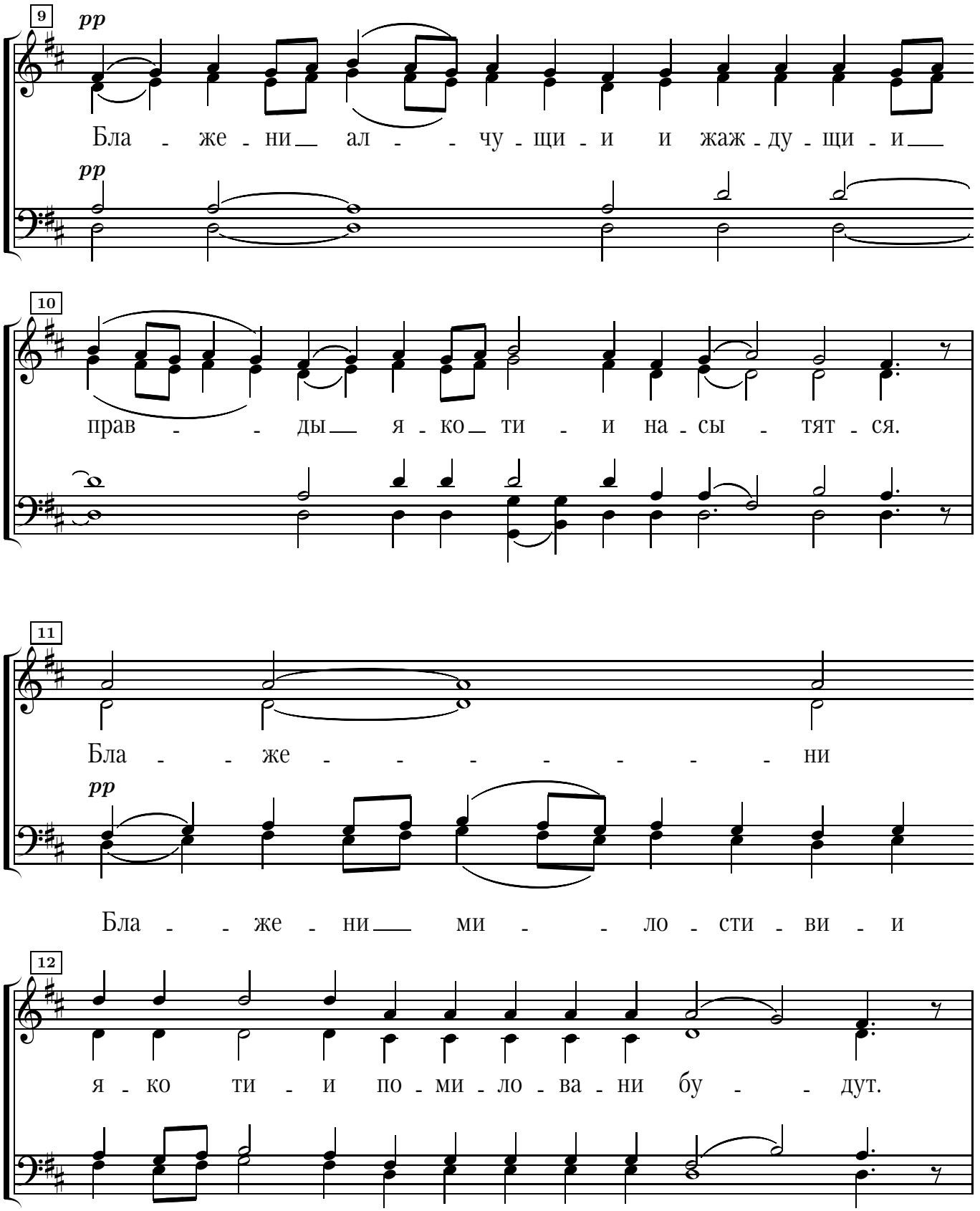
9
pp
Бла - же - ни ал - - чу - щи - и и жаж - ду - щи - и
pp
10
прав - - ды я - ко ти - и на - сы - тят - ся.
11
Бла - - же - - - - - - - ни
pp
Бла - - же - ни ми - - ло - сти - ви - и
12
я - ко ти - и по - ми - ло - ва - ни бу - - дут.

13

Бла - - же - ни чис - ти - и серд - - цем,

Бла - - же - - - - - - - ни

14

я - ко ти - - и Бо - га уз - - - рят.

15

Бла - - же - ни ми - ро - твор - - цы, я - ко

Бла - - же - - - - - - - ни я - ко

16

ти - и сы - но - ве Бо - жи - и на - ре - кут - - ся.

ти - - - и на - ре - кут - - ся.

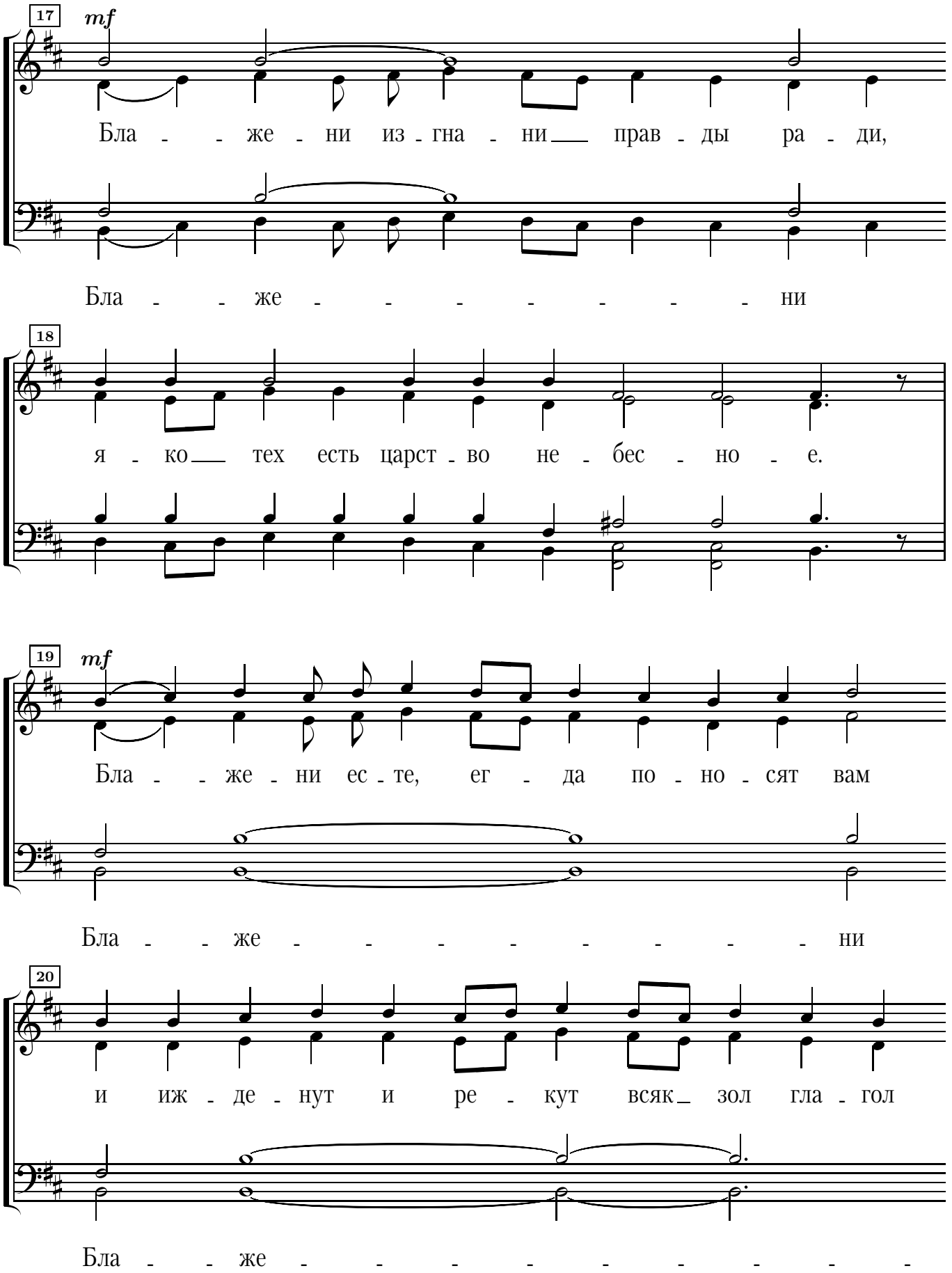
17
mf
Бла - - же - ни из - гна - ни прав - ды ра - ди,
Бла - - же - - - - - - - ни
18
я - ко тех есть царст - во не - бес - но - е.
19
mf
Бла - - же - ни ес - те, ег - да по - но - сят вам
Бла - - же - - - - - - - ни
20
и иж - де - нут и ре - кут всяк зол гла - гол
Бла - - же - - - - - - - -

21

на вы лжу - ще — ме - не ра - - - - ди.

ни

22

Ра - дуй - те - ся и ве - се - ли - те - ся,

23

я - ко мзда ва - ша мно - га на не - бе - сех.