А҆нтифо́нъ и҆зобрази́тельный, в҃

Гла́съ а҃

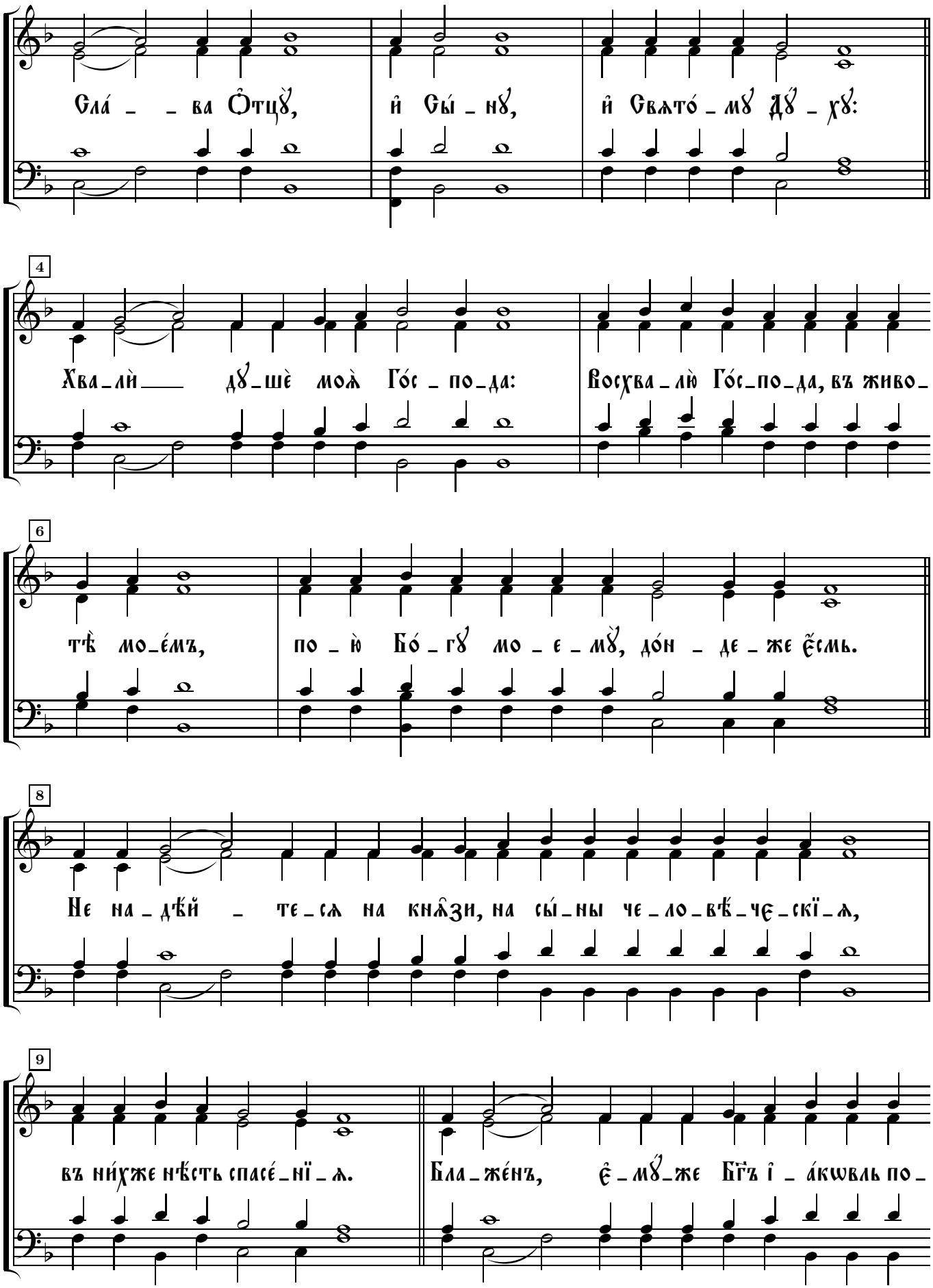
Сла́ _ _ ва О҆тцꙋ̀, и҆ Сы́ _ нꙋ, и҆ Свѧто́ _ мꙋ Дꙋ́ _ хꙋ:

Хва _ лѝ ___ дꙋ _ шѐ моѧ̀ Го́с _ по _ да: Восхва _ лю̀ Го́с _ по _ да, въ живо _

тѣ̀ мо _ е́мъ, по _ ю̀ Бо́ _ гꙋ мо _ е _ мꙋ̀, до́н _ де _ же є҆́смь.

Не на _ дѣ́й _ те _ сѧ на кнѧ̑зи, на сы́ _ ны че _ ло _ вѣ́ _ чє _ скї _ ѧ,

въ ни́хже нѣ́сть спасе́ _ нї _ ѧ. Бла _ же́нъ, є҆ _ мꙋ́ _ же Бг҃ъ і҆ _ а́кѡвль по _

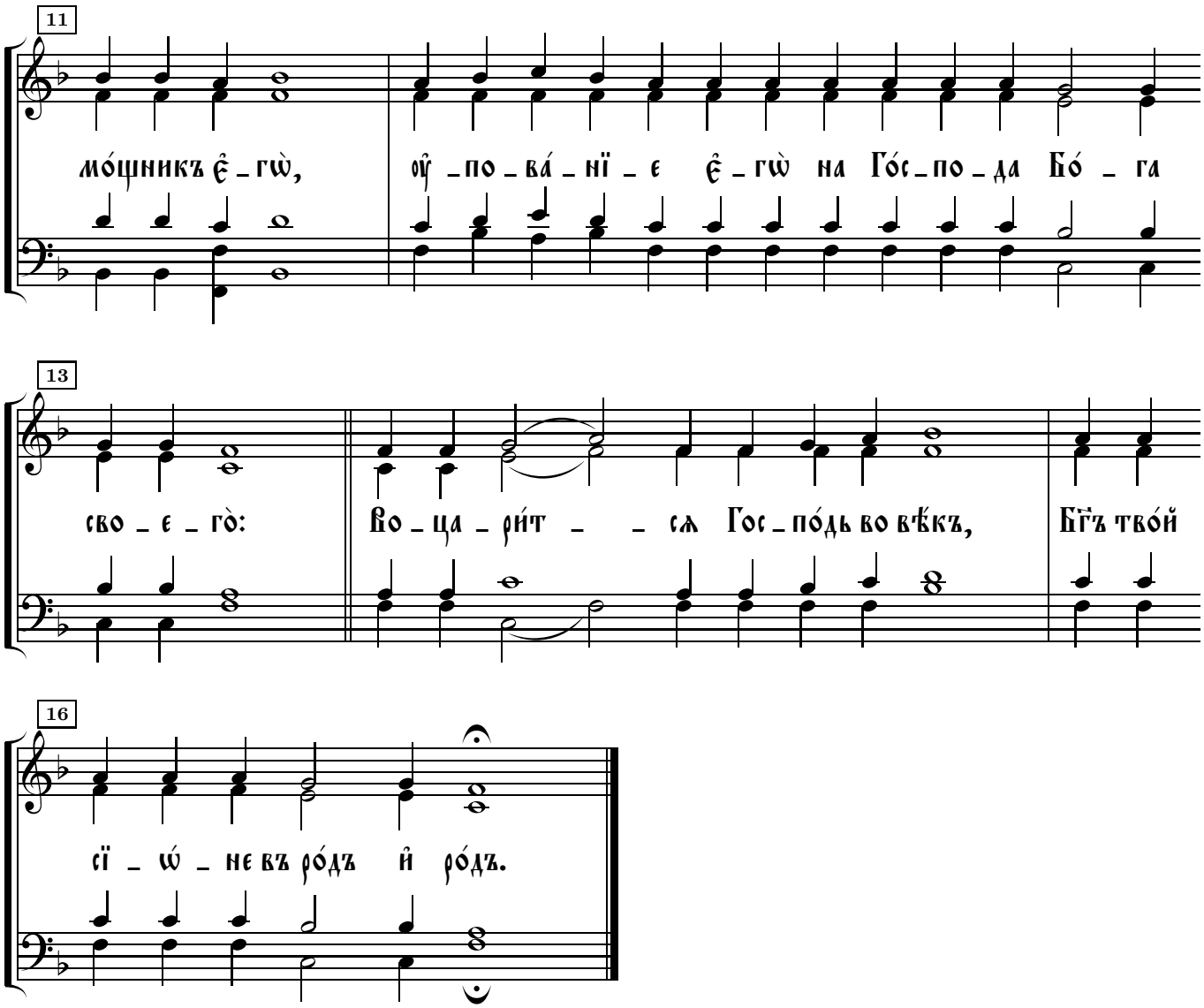
11
мо́щникъ є҆ _ гѡ̀, оу҆ _ по _ ва́ _ нї _ є є҆ _ гѡ̀ на Го́с _ по _ да Бо́ _ га
13
сво _ є _ го̀: Во _ ца _ ри́т _ _ сѧ Гос _ по́дь во вѣ́къ, Бг҃ъ тво́й
16
сї _ ѡ́ _ не въ ро́дъ и҆ ро́дъ.