А҆нтифо́нъ и҆зобрази́тельный, в҃

Гла́съ а҃

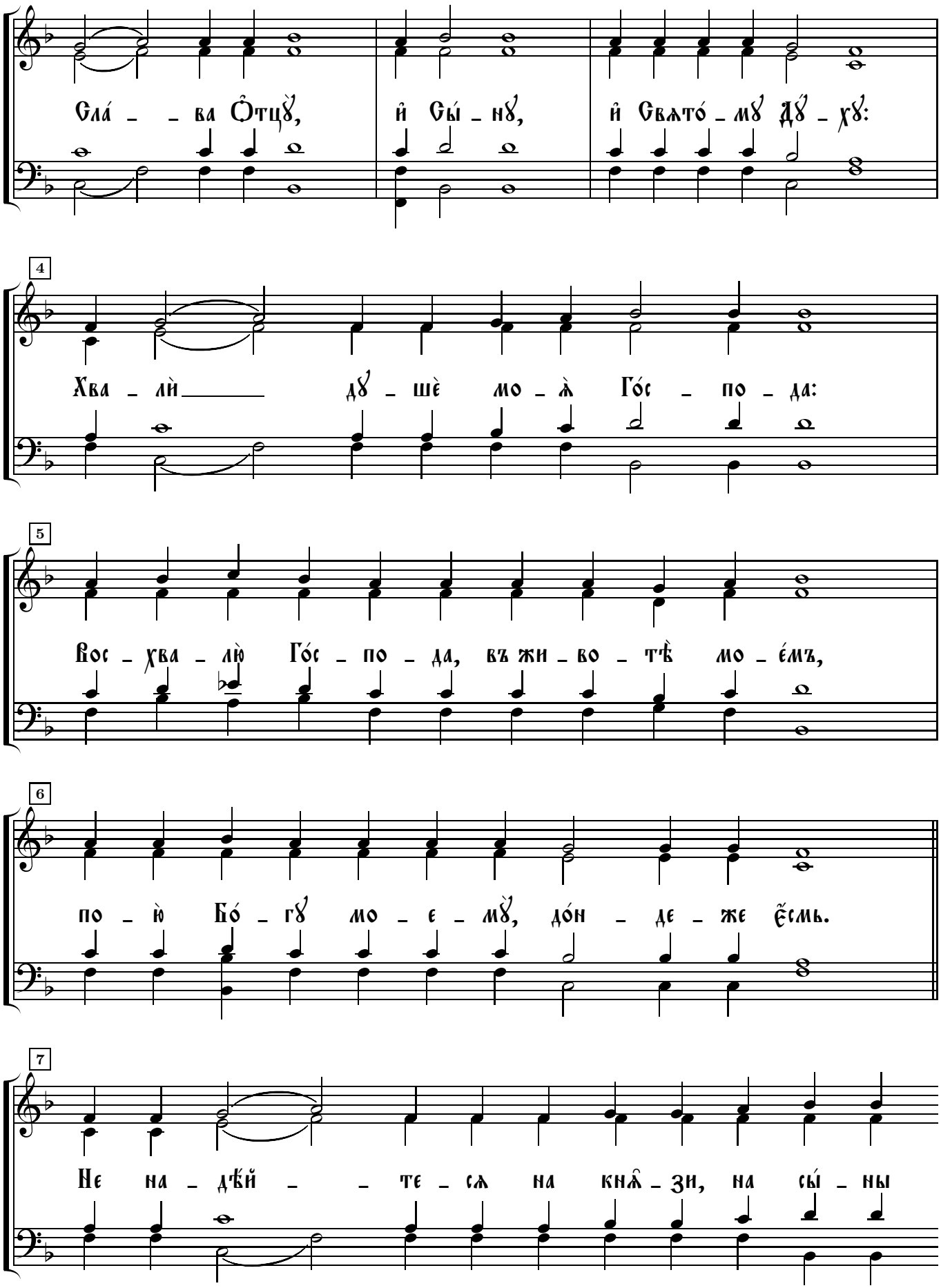
Сла́ _ _ ва О҆тцꙋ̀, и҆ Сы́ _ нꙋ, и҆ Свѧто́ _ мꙋ Дꙋ́ _ хꙋ:

Хва _ лѝ ___ дꙋ _ шѐ мо _ ѧ̀ Го́с _ по _ да:

Вос _ хва _ лю̀ Го́с _ по _ да, въ жи _ во _ тѣ̀ мо _ е́мъ,

по _ ю̀ Бо́ _ гꙋ мо _ е _ мꙋ̀, до́н _ де _ же є҆́смь.

Не на _ дѣ́й _ _ те _ сѧ на кнѧ̑ _ зи, на сы́ _ ны

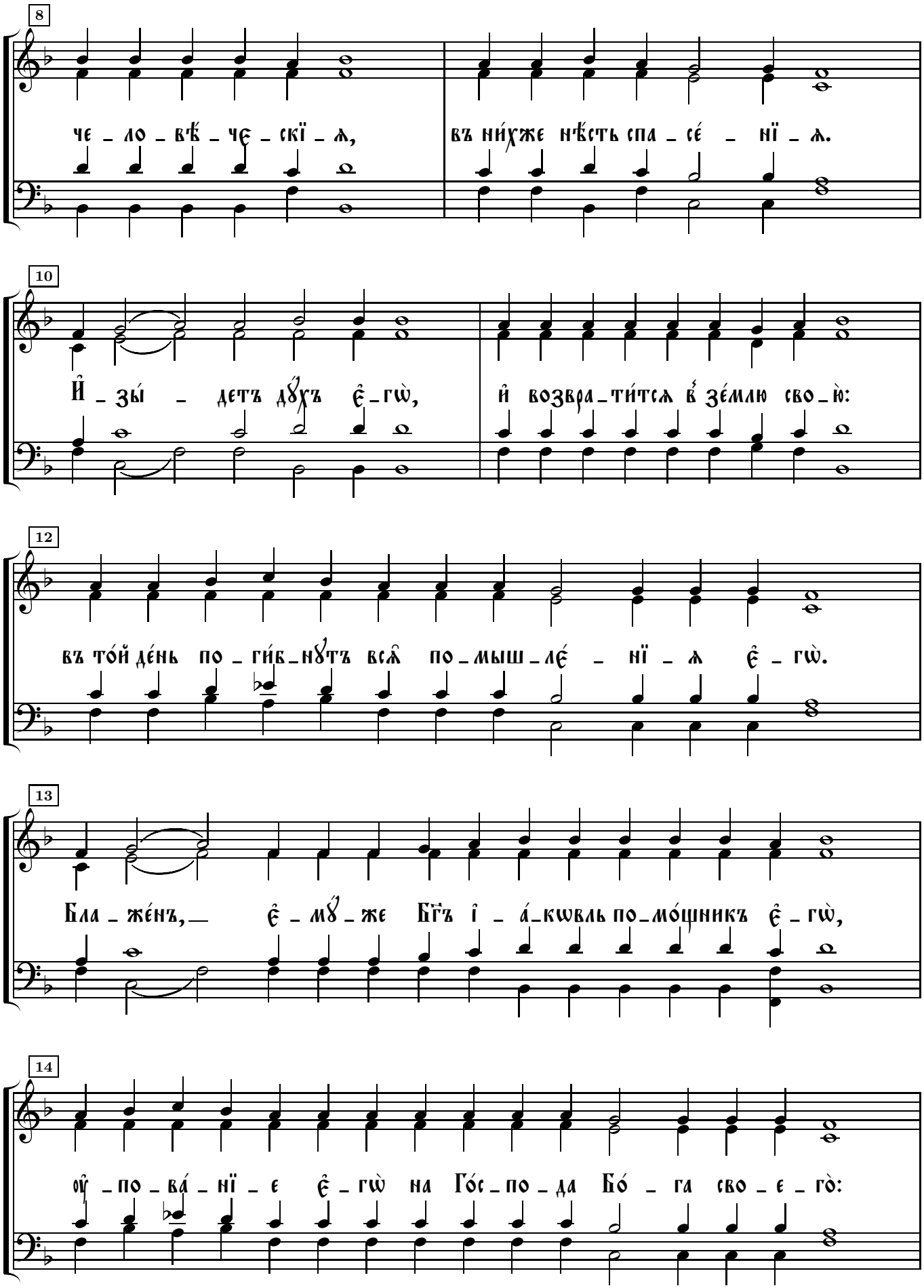

8

че – ло – вѣ́ – че – скї – ѧ, въ ни́хже нѣ́сть спа – се́ – нї – ѧ.

10

И҆ – зы́ – детъ дꙋ́хъ є҆ – гѡ̀, и҆ возвра – ти́тсѧ в҆ зе́млю сво – ю̀:

12

въ то́й де́нь по – ги́б – нꙋтъ всѧ̑ по – мыш – ле́ – нї – ѧ є҆ – гѡ̀.

13

Бла – же́нъ, — є҆ – мꙋ́ – же Бг҃ъ і҆ – а́ – кѡвль по – мо́щникъ є҆ – гѡ̀,

14

оу҆ – по – ва́ – нї – е є҆ – гѡ̀ на Го́с – по – да Бо́ – га сво – е – го̀:

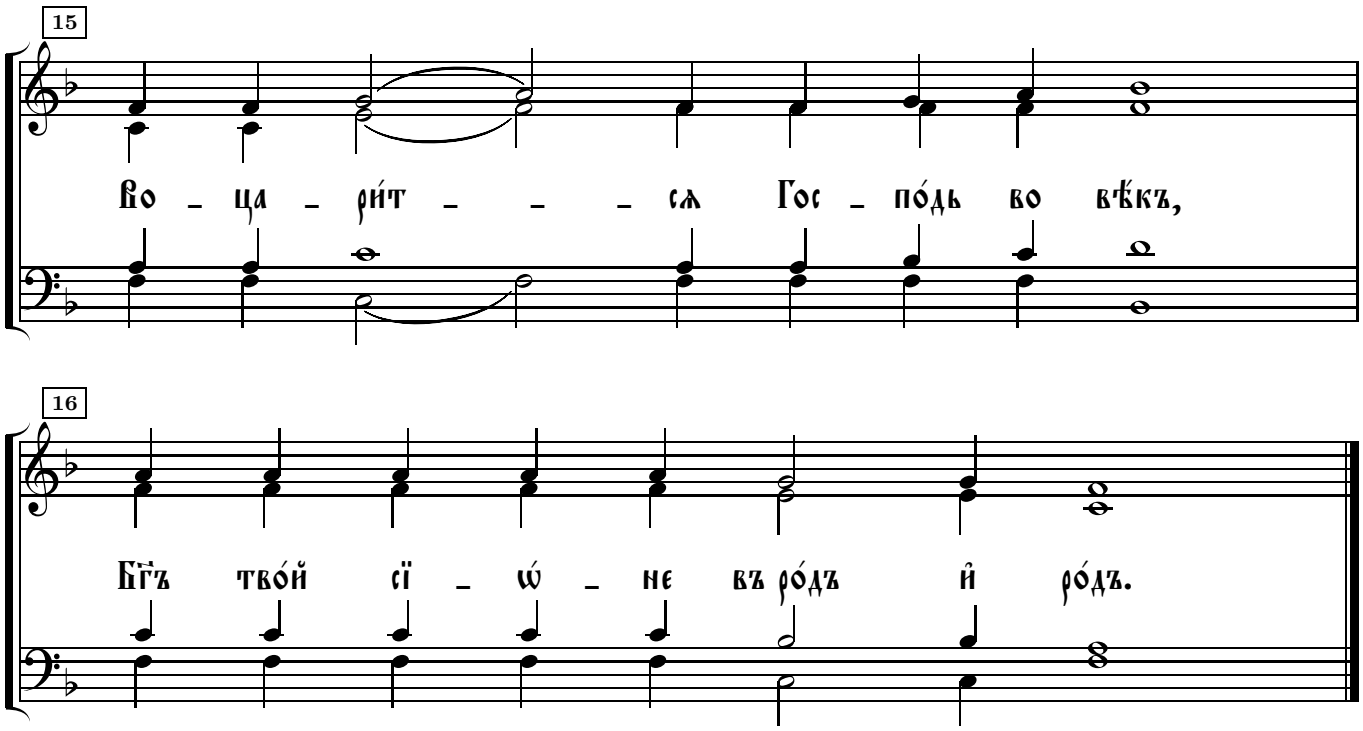
15
Во – ца – рит – – – ся Гос – по́дь во вѣ́къ,
16
Бг҃ъ тво́й сї – ѡ́ – не въ ро́дъ и́ ро́дъ.