А҆нтифо́нъ и҆зобрази́тельный, а҃

Гла́съ а҃

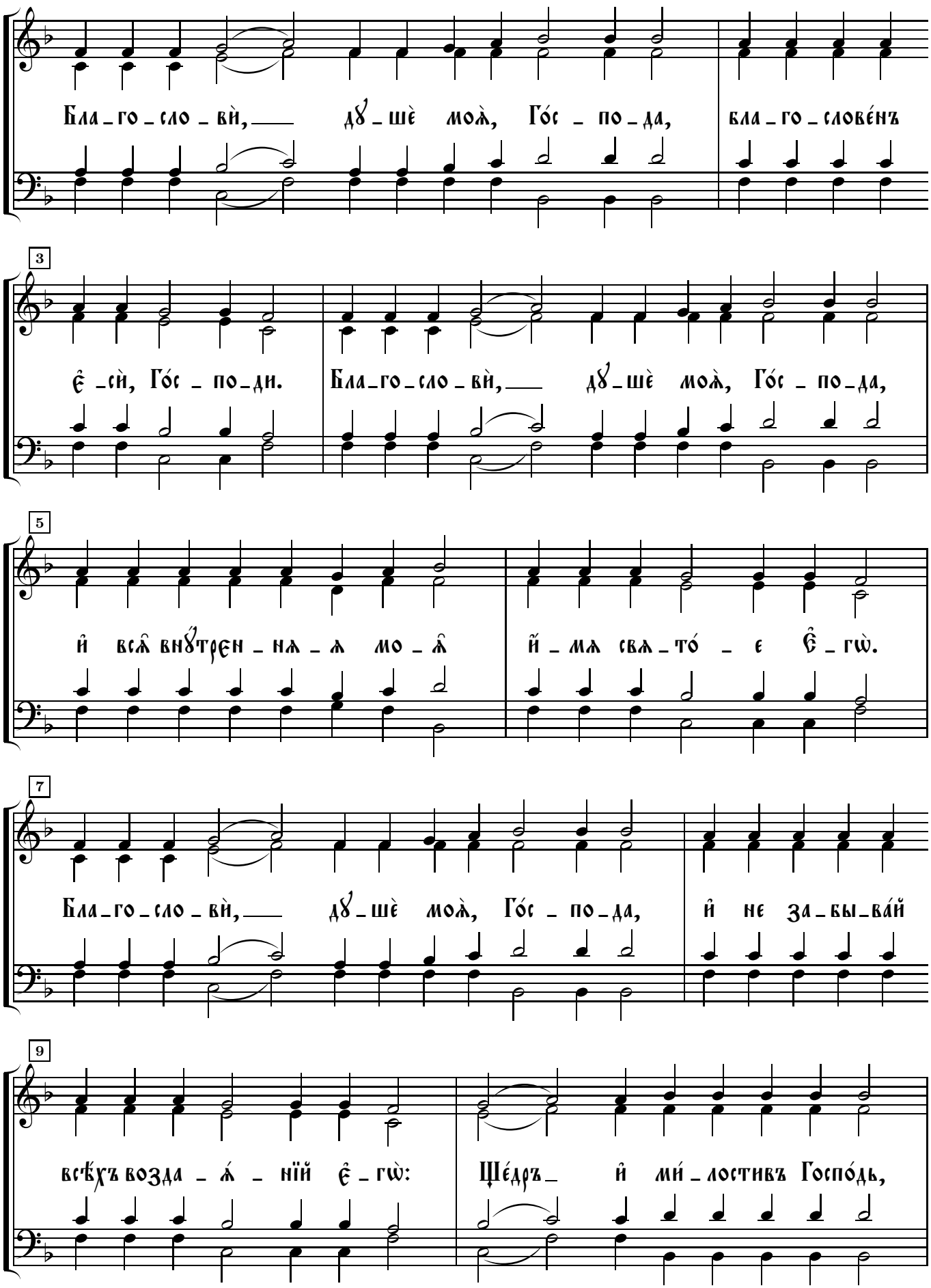
Бла_го_сло_вѝ, дꙋ_шѐ моѧ̀, Го́с_по_да, бла_го_слове́нъ
3
є҆_сѝ, Го́с_по_ди. Бла_го_сло_вѝ, дꙋ_шѐ моѧ̀, Го́с_по_да,
5
и҆ всѧ̑ внꙋ́трен_нѧ_ѧ мо_ѧ̑ и҆_мѧ свѧ_то́_е є҆_гѡ̀.
7
Бла_го_сло_вѝ, дꙋ_шѐ моѧ̀, Го́с_по_да, и҆ не за_бы_ва́й
9
всѣ́хъ возда_ѧ́_нїй є҆_гѡ̀: Ще́дръ_ и҆ ми́_лостивъ Госпо́дь,

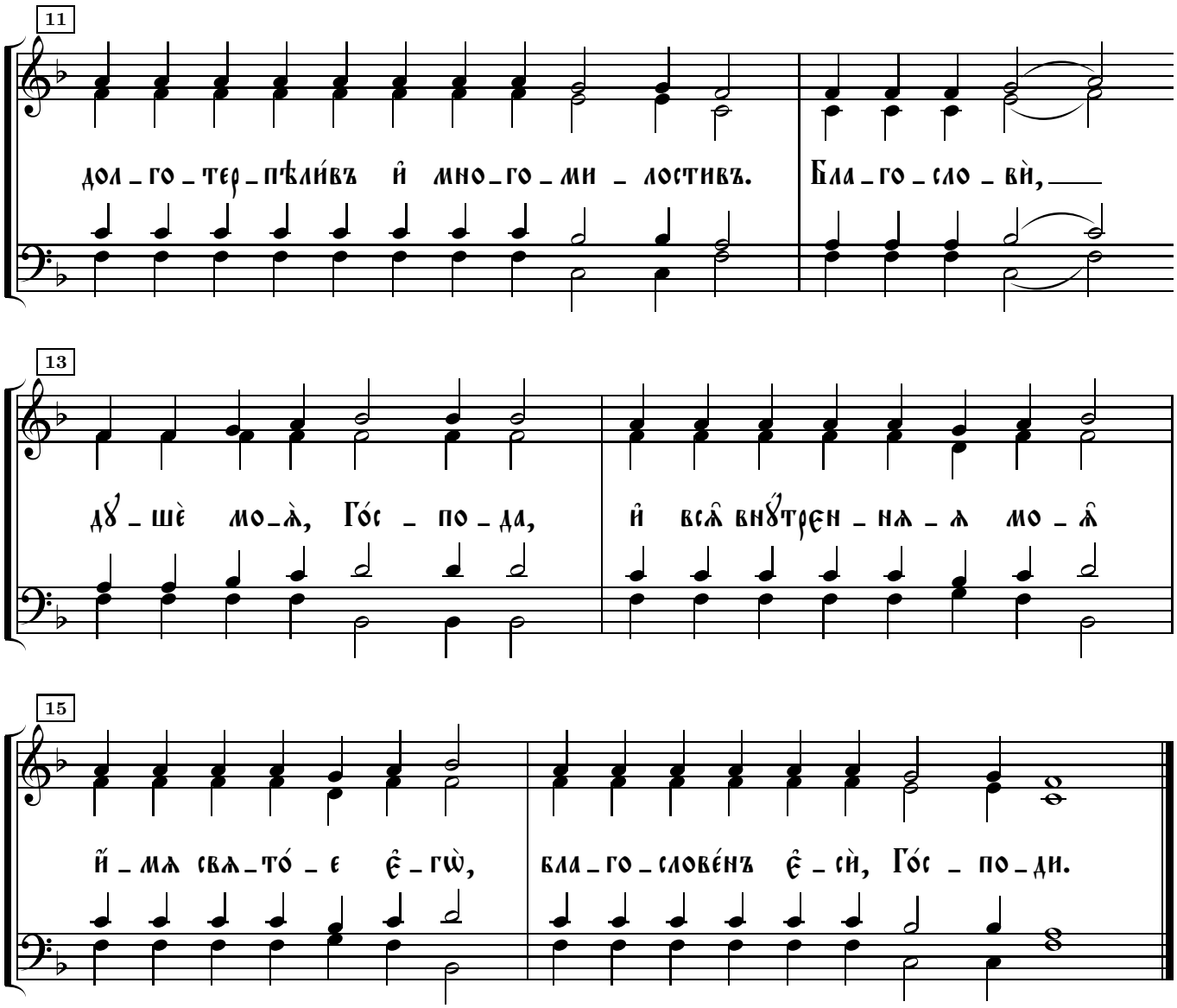
11
дол_го_тер_пѣли́въ и҆ мно_го_ми_лостивъ.
Бла_го_сло_вѝ,
13
дꙋ_шѐ мо_ѧ̀, Го́с_по_да,
и҆ всѧ̑ внꙋ́трен_нѧ_ѧ мо_ѧ̑
15
и҆́_мѧ свѧ_то́_е є҆_гѡ̀,
бла_го_слове́нъ є҆_сѝ, Го́с_по_ди.