А҆нтифо́нъ и҆зобрази́тельный, а҃

Гла́съ а҃

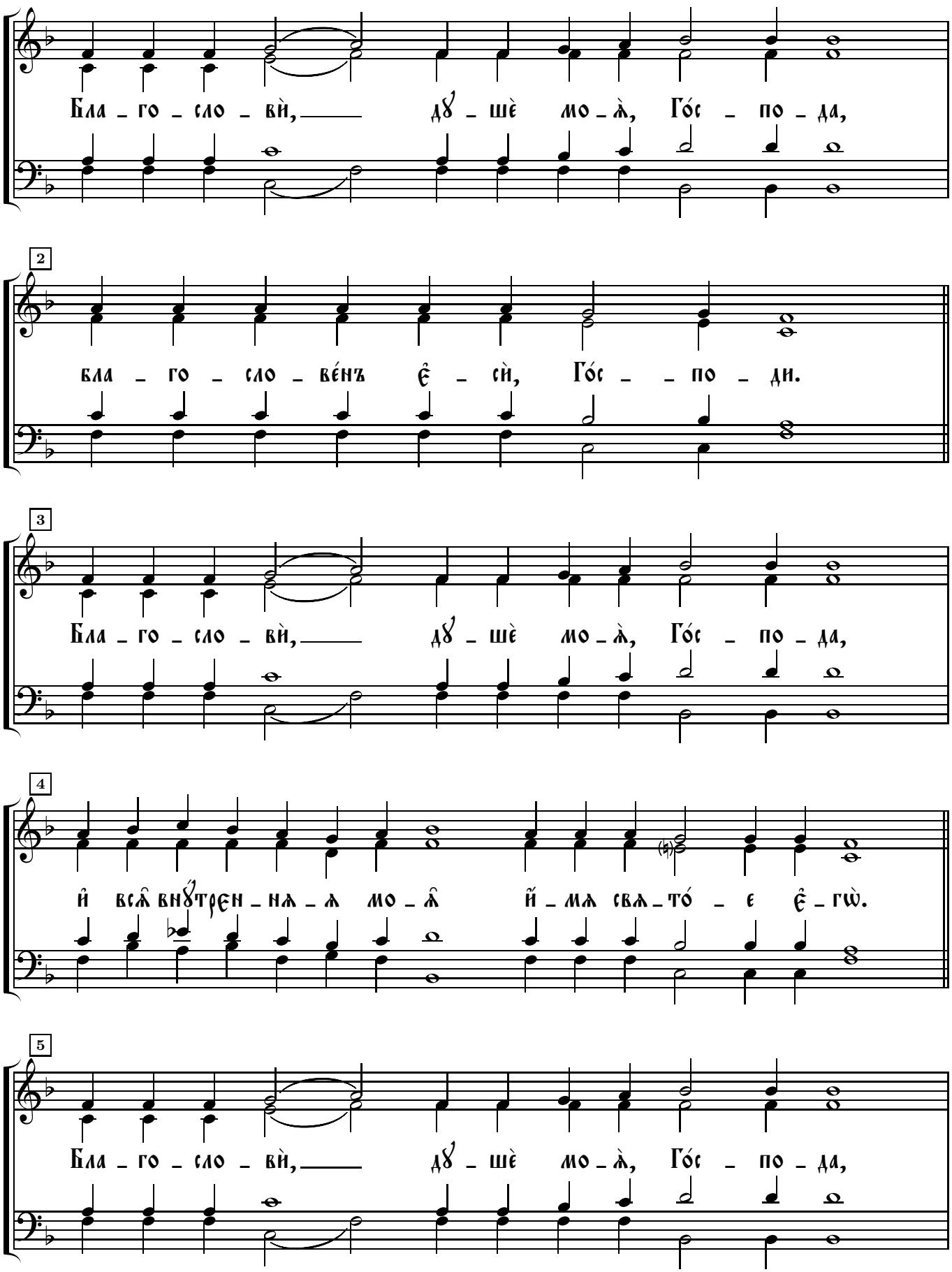
Бла - го - сло - вѝ, дꙋ - шѐ мо - ѧ̀, Го́с - по - да,
2
бла - го - сло - ве́нъ є҆ - сѝ, Го́с - по - ди.
3
Бла - го - сло - вѝ, дꙋ - шѐ мо - ѧ̀, Го́с - по - да,
4
и҆ всѧ̑ внꙋ́трен - нѧ - ѧ мо - ѧ̑ и҆́ - мѧ свѧ - то́ - е є҆ - гѡ̀.
5
Бла - го - сло - вѝ, дꙋ - шѐ мо - ѧ̀, Го́с - по - да,

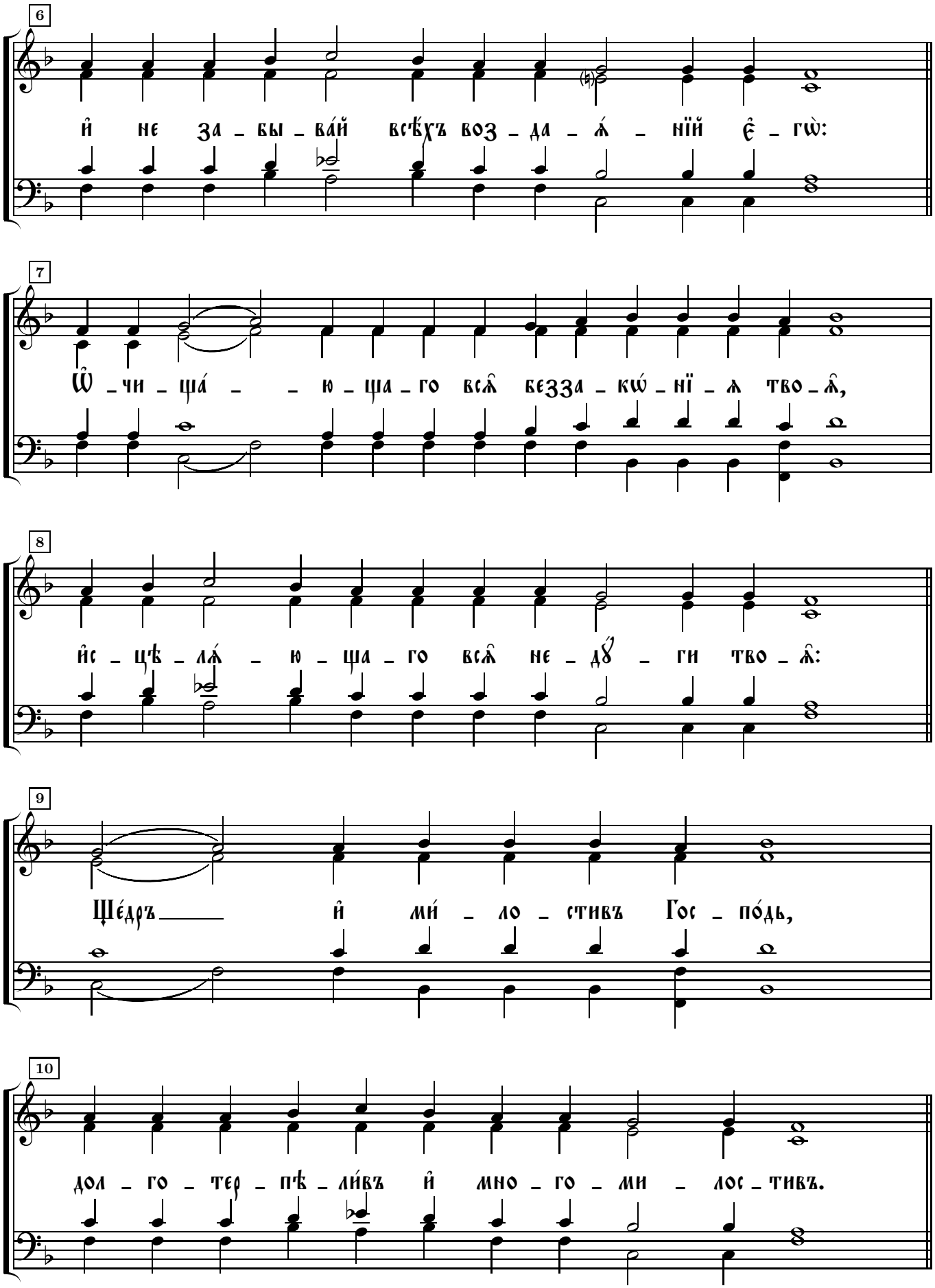
6
й не за – бы – ва́й всѣ́хъ воз – да – а́ – нїй є́ – гѡ̀:
7
Ѡ – чи – ща́ – ю – ща – го вса̂ безза – ко́ – нї – а тво – а̂,
8
йс – цѣ – ла́ – ю – ща – го вса̂ не – дӧ́ – ги тво – а̂:
9
Ще́дръ й ми́ – ло – стивъ Гос – по́дь,
10
дол – го – тер – пѣ – ли́въ й мно – го – ми – лос – тивъ.

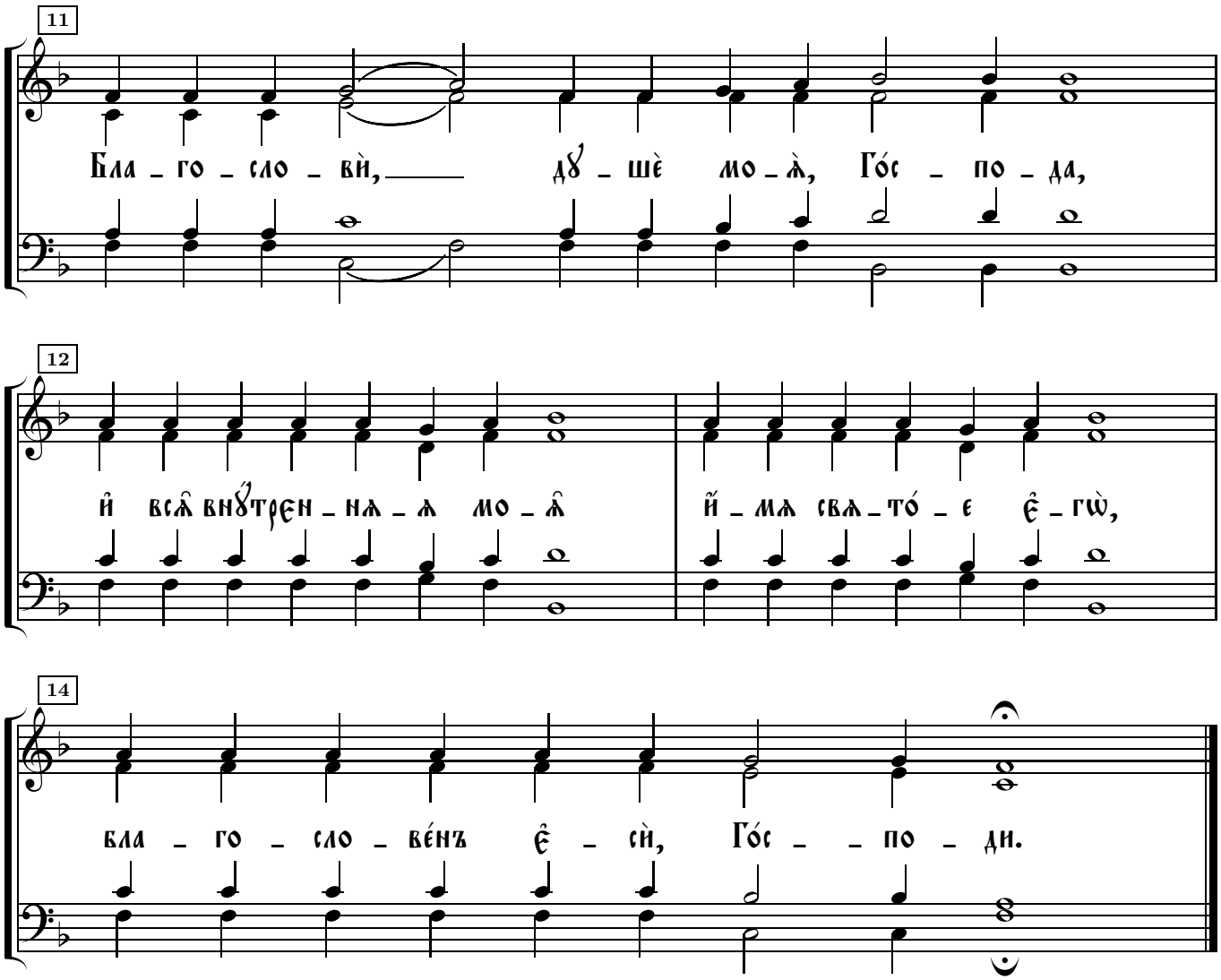
11
Бла _ го _ сло _ вѝ, _____ дꙋ _ шѐ мо _ а̀, Го́с _ по _ да,
12
и̂ всѧ̂ внꙋ́трен _ нѧ _ ѧ мо _ а̂
и̂ _ мѧ свѧ _ то́ _ е ѐ _ гѡ̀,
14
бла _ го _ сло _ ве́нъ ѐ _ сѝ, Го́с _ _ по _ ди.