Благослови:

муз. Гастева

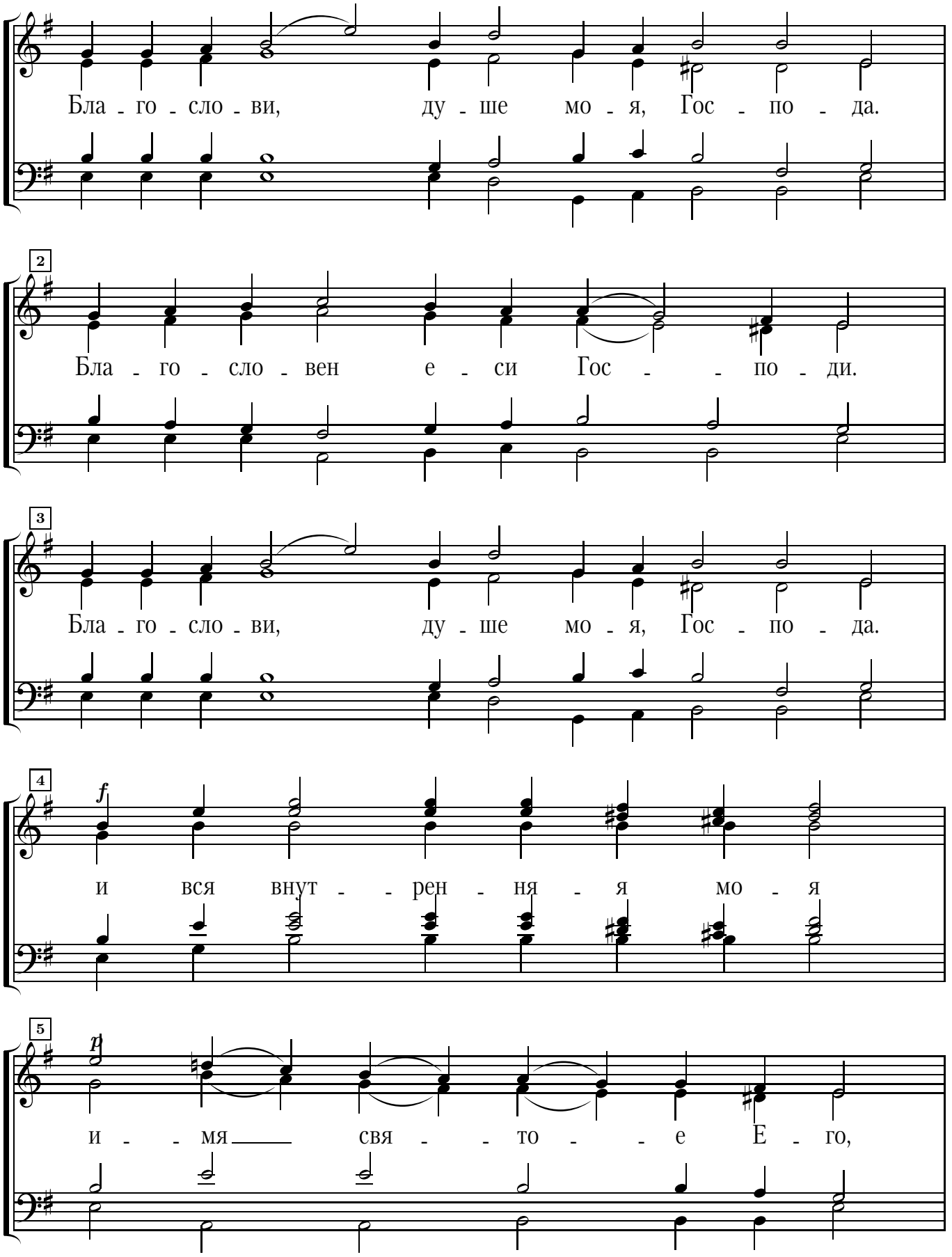

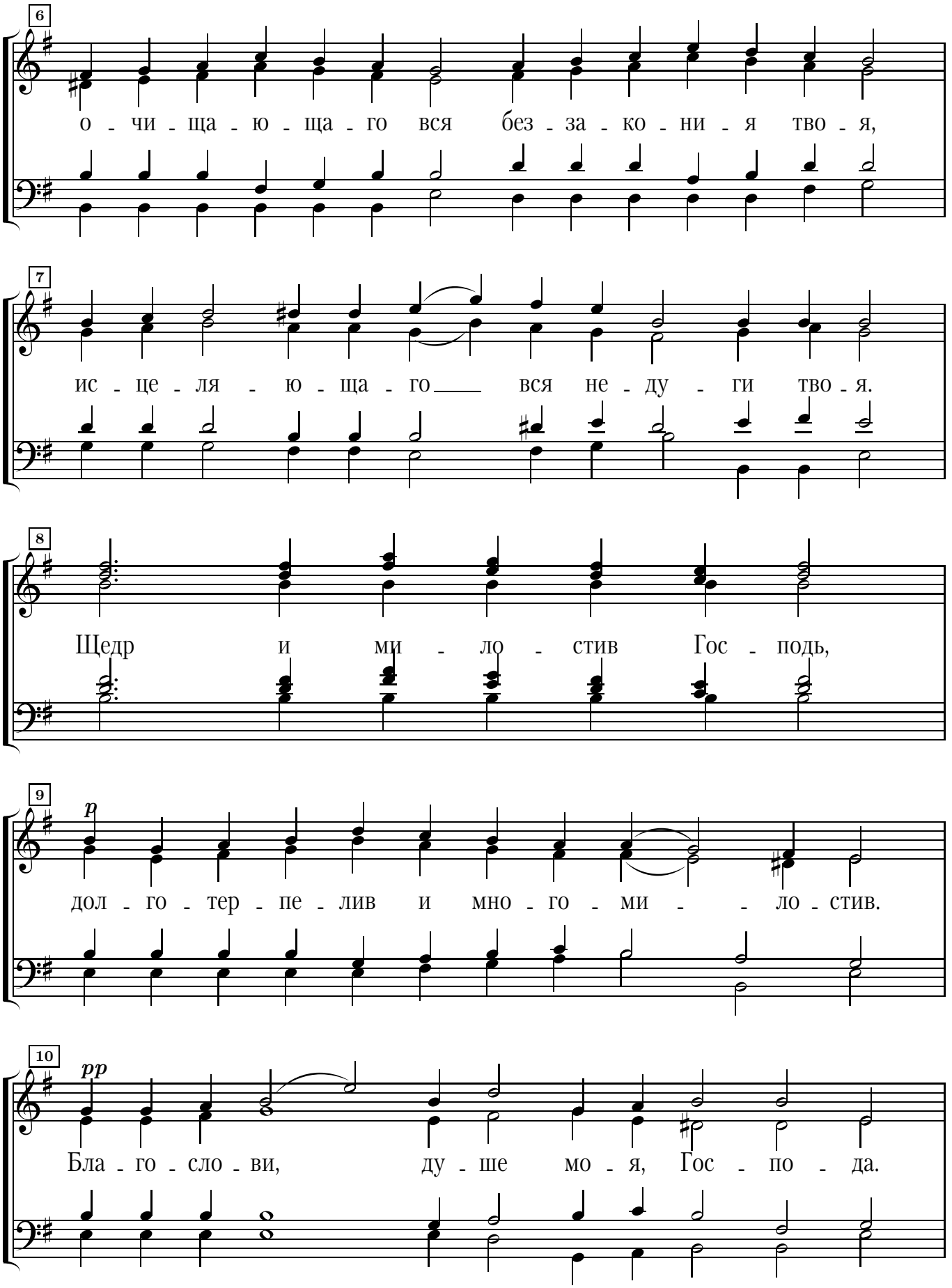
6
о - чи - ща - ю - ща - го вся без - за - ко - ни - я тво - я,
7
ис - це - ля - ю - ща - го вся не - ду - ги тво - я.
8
Щедр и ми - ло - стив Гос - подь,
9
p
дол - го - тер - пе - лив и мно - го - ми - - ло - стив.
10
pp
Бла - го - сло - ви, ду - ше мо - я, Гос - по - да.

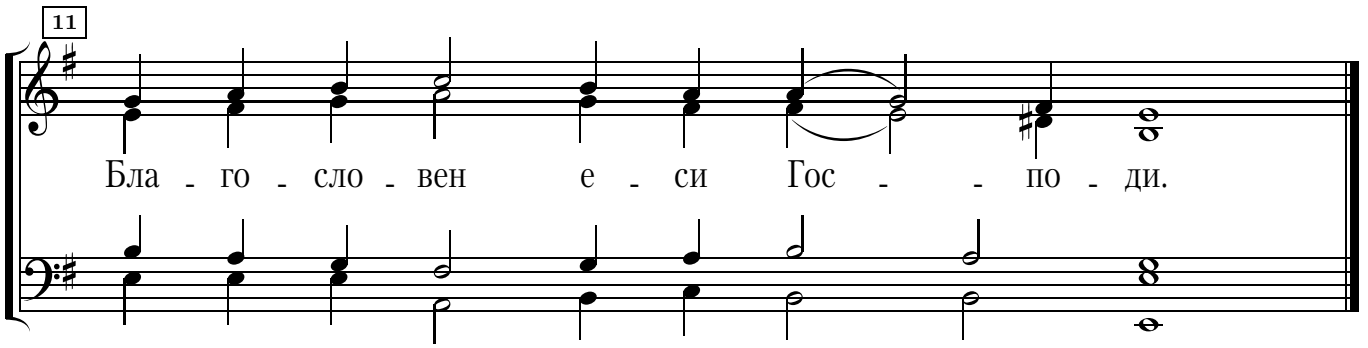
11
Бла - го - сло - вен е - си Гос - - по - ди.